第7次国土調査事業十箇年計画区域図

【第7次十箇年計画(R2～R11年度)】

R2-1　川上の一部　0.65㎢
R2-2　方面の一部　0.56㎢
R2-3　別所の一部　1.13㎢
R3-1　別所の一部　1.72㎢
R3-2　別所の一部　1.05㎢
R4-1　別所の一部　1.03㎢
R4-2　別所の一部　1.16㎢
R5-1　小鹿谷・田畑・国信・別所・高辻・川上の各一部　0.65㎢
R5-2　長和田・佐美・埴見の各一部　0.42㎢
R6-1　方地・漆原・北福の各一部　0..60㎢
R6-2　野花・長和田の各一部　0.44㎢
R7-1　藤津・野方・白石の各一部　0.26㎢
R7-2　引地の一部　0.17㎢
R7-3　門田・長江の各一部　0.59㎢

平成十六年十月印刷

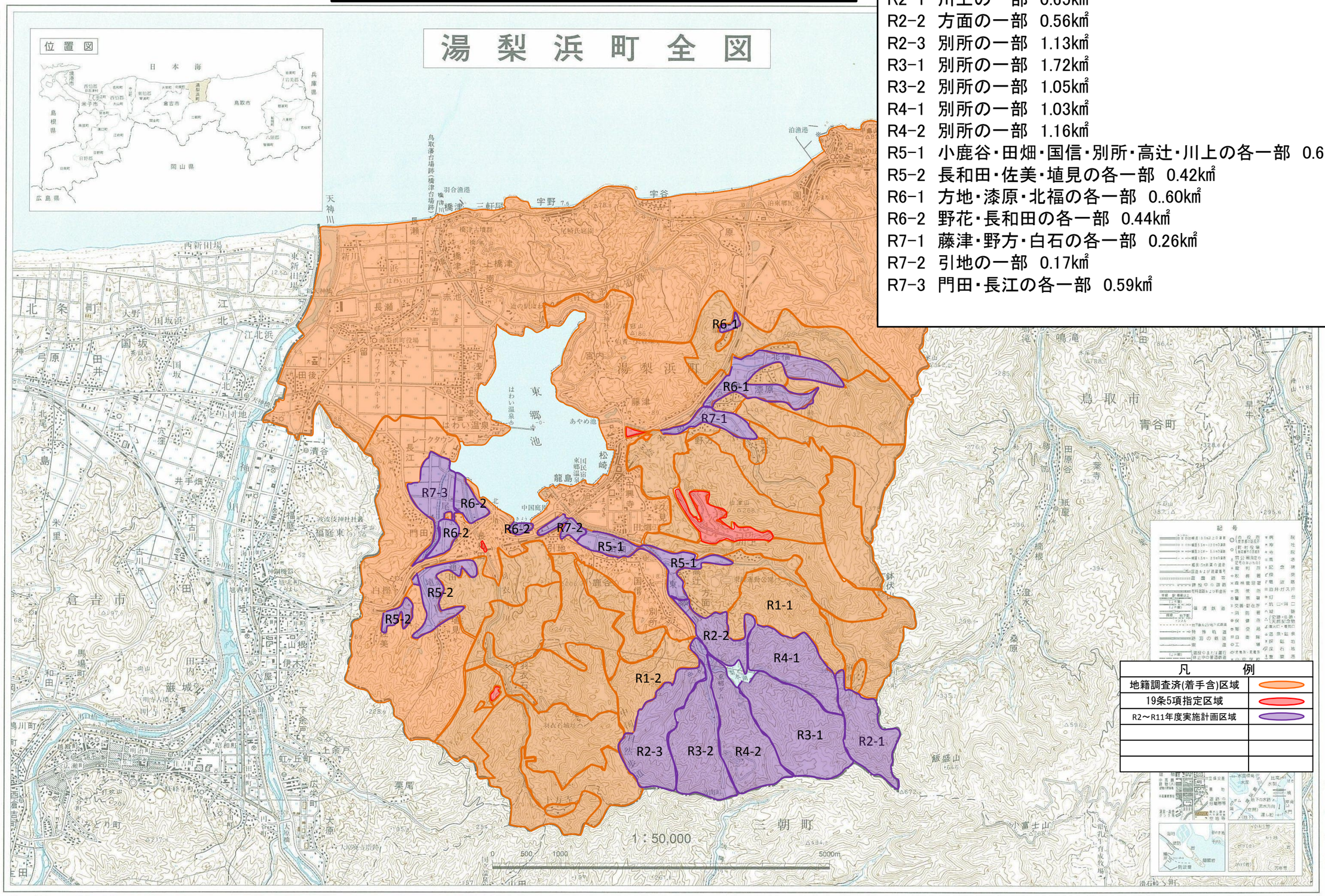

写測エンジニアリング株式会社調整

湯梨浜町

「この地図は、国土地理院長の承認を得て、同院発行の5万分1数値地図を複製したものである。（承認番号 平16 中複 第105号）」