令和４年３月

湯 梨 浜 町 議 会 定 例 会

令和４年度
下水道事業会計
当初予算参考資料
（歳出予算　事業概要書）

東 伯 郡 湯 梨 浜 町

令和４年度　下水道事業会計予算

歳出予算事業概要書　目次

収益的支出

款	項	ページ
１．事業費用		
	１．営業費用	1

資本的支出

款	項	ページ
１．資本的支出		
	１．建設改良費	3

歳出予算事業概要書

令和　4　年度　　下水道事業会計
現年　　当初予算

（単位：千円）

款	1 事業費用	項	1 営業費用	目	1 管渠費	所属	建設水道課

事業			
大			
中			
小			
細			

事業期間	令 4. 4. 1～令 5. 3.31	新規・継続	新規	臨・経	臨時
経費区分		事業区分			
補助単独区分		目的区分			

区　分		本年度当初	前年度当初	比較	前年度現計	前々年度決算
事　業　費		14,034		14,034		
財源内訳	国庫支出金			0		
	県支出金			0		
	地方債			0		
	その他	14,034		14,034		
	一般財源			0		

【事業概要】

1. 事業の概要と必要性
【事業の概要】
流域下水道への流入水のうち不明水調査を行う。また、下水道台帳整備を更新し、管路整備及び負担金のシステム管理を行うもの。
【事業の必要性】
公共下水道への不明水浸入調査を行い、流域下水道への処理負担金を低減し適正な水量とするため。また、下水道台帳のシステム整備を行い管路及び負担金状況をシステム化し健全な台帳管理を行うため。

2. 根拠法令
下水道法、湯梨浜町下水道事業の設置等に関する条例、湯梨浜町公共下水道条例、農業集落排水処理施設等の管理に関する条例

3. 用地の状況

4. 基本計画との関連
【第4次総合計画】安全で住みやすいまちづくり（河川・上下水道の整備）

5. 本年度の計画効果
【本年度の計画】
・不明水調査（羽合処理区）　6,154千円
（マンホール目視60か所、管渠カメラ調査400m、流量計調査5か所）
・下水道台帳システム更新業務　6,567千円
・公共汚水桝修繕工事（10箇所）　1,000千円
・管渠清掃（橋津川）毎年　313千円
【事業の効果】
流域公共下水道への適正な水量を把握し負担金を低減することができる。また、下水道台帳のシステム整備を行い適正な管理に資することができる。

6. 財源の説明
【下水道使用料収益】　14,034千円

【事業費内訳】

節	本年度要求	本年度査定	節	本年度要求	本年度査定
委託料	14,034	14,034			
			合　計	14,034	14,034

【特定財源の内訳】

財源	科目コード	科目名称	本年度当初	前年度当初
その他		使用料収益等	14,034	

【補助金】

補助金等の名称					
補助基本額		補助率		補助金額	

【実施計画】

実施計画				実施計画計上額
	部			
	章			
	節			
	細節			

歳出予算事業概要書

令和　4　年度　　下水道事業会計
現年　　当初予算

（単位：千円）

款	1	事業費用	項	1	営業費用	目	5	流域下水道維持管理負担金	所属	建設水道課

事業		
	大	
	中	
	小	
	細	

事業期間	令 4. 4. 1～令 5. 3.31	新規・継続	新規	臨・経	臨時
経費区分		事業区分			
補助単独区分		目的区分			

区　分		本年度当初	前年度当初	比較	前年度現計	前々年度決算
事業費		119,700		119,700		
財源内訳	国庫支出金			0		
	県支出金			0		
	地方債			0		
	その他	119,700		119,700		
	一般財源			0		

【事業概要】

1. 事業の概要と必要性
【事業の概要】
流域下水道への流入に係る汚水処理・施設維持管理負担金
【事業の必要性】
流域下水道を適正に管理し、効率的で健全な管理運営を行うため。
2. 根拠法令
下水道法、湯梨浜町公共下水道条例、鳥取県天神川流域下水道条例

3. 用地の状況

4. 基本計画との関連
【第4次総合計画】安全で住みやすいまちづくり（河川・上下水道の整備）

5. 本年度の計画効果
【本年度の計画】
・流域下水道処理場負担金　119,700千円
流入見込1,760,283㎥3×68円≒119,700,000円（維持管理費68円、資本回収費25円）
（令和元年度実績）　1,662,670㎥
（令和２年度実績）　1,732,469㎥
【事業の効果】
流域公共下水道の適正な管理に資することができる。

6. 財源の説明
【下水道使用料収益】　119,700千円

【事業費内訳】

節	本年度要求	本年度査定	節	本年度要求	本年度査定
負担金、補助及び交付金	119,700	119,700			
			合　計	119,700	119,700

【特定財源の内訳】

財源	科目コード	科目名称	本年度当初	前年度当初
その他		使用料収益等	119,700	

【補助金】

補助金等の名称					
補助基本額		補助率		補助金額	

【実施計画】

実施計画				実施計画計上額
	部			
	章			
	節			
	細節			

歳出予算事業概要書

令和　4　年度　　下水道事業会計
現年　　当初予算

（単位：千円）

款	1 資本的支出	項	1 建設改良費	目	1 管渠建設改良費	所属	建設水道課

事業			
	大		
	中		
	小		
	細		

事業期間	令 4. 4. 1～令 5. 3.31	新規・継続	新規	臨・経	臨時
経費区分		事業区分			
補助単独区分		目的区分			

区　分		本年度当初	前年度当初	比較	前年度現計	前々年度決算
事　業　費		87,340		87,340		
財源内訳	国庫支出金			0		
	県支出金			0		
	地方債	25,600		25,600		
	その他	61,740		61,740		
	一般財源			0		

【事業概要】

1. 事業の概要と必要性
【事業の概要】
下水道事業等における施設整備及び新規管渠布設及び汚水桝設置に係る工事及び処理場整備に関する設計委託を実施する。
【事業の必要性】
公共下水道及び農業集落排水事業の円滑な事業運営のため、適正な管理を行うもの。

2. 根拠法令
下水道法、湯梨浜町下水道事業の設置等に関する条例、湯梨浜町公共下水道条例、農業集落排水処理施設等の管理に関する条例

3. 用地の状況

4. 基本計画との関連
【第4次総合計画】安全で住みやすいまちづくり（河川・上下水道の整備）

5. 本年度の計画効果
【本年度の計画】
・流域下水道処理場負担金　44,007千円
流入見込1,760,283m3×25円≒44,008,000円（維持管理費68円、資本回収費25円）
・工事請負費　30,333千円
公共汚水桝新設（羽合処理区5か所、東郷処理区3か所、泊処理区1ヶ所）
東郷池改修及び県道東郷湖線支障移転
・委託料　13,000千円
機能強化対策事業計画（農業集落排水施設統合に向けた計画策定）
泊浄化センター更新実施設計（ストックマネジメント計画による）
【事業の効果】
公共下水道及び農業集落排水事業の安心・安全で衛生的な生活環境を維持するとともに適正な管理に資する。

6. 財源の説明
【公共下水道整備事業債】　13,100千円
【過疎対策事業債】　12,500千円
【使用料収益等】　61,740千円

【事業費内訳】

節	本年度要求	本年度査定	節	本年度要求	本年度査定
委託料	13,000	13,000			
各種負担金	44,007	44,007			
工事請負費	30,333	30,333			
			合　計	87,340	87,340

【特定財源の内訳】

財源	科目コード	科目名称	本年度当初	前年度当初
その他		使用料収益等	61,740	
地方債		公共下水道事業債	13,100	
地方債		過疎対策事業債	12,500	

【補助金】

補助金等の名称					
補助基本額		補助率		補助金額	

【実施計画】

実施計画				実施計画計上額
	部			
	章			
	節			
	細節			

（歳出予算事業概要書　補足資料）

【事業名】管渠建設改良事業

【事業概要等】

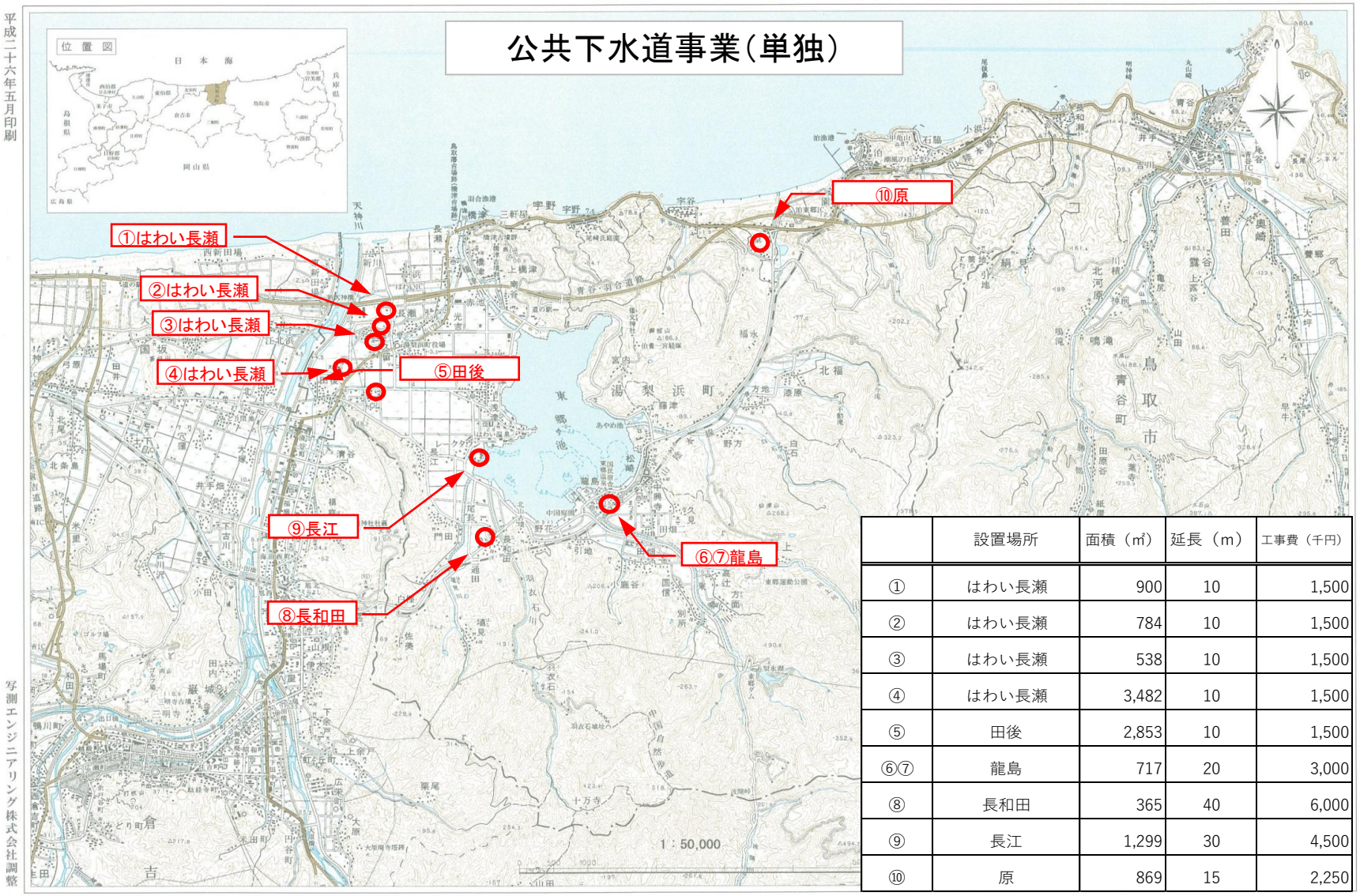

	設置場所	面積（㎡）	延長（m）	工事費（千円）
①	はわい長瀬	900	10	1,500
②	はわい長瀬	784	10	1,500
③	はわい長瀬	538	10	1,500
④	はわい長瀬	3,482	10	1,500
⑤	田後	2,853	10	1,500
⑥⑦	龍島	717	20	3,000
⑧	長和田	365	40	6,000
⑨	長江	1,299	30	4,500
⑩	原	869	15	2,250

【事業名】管渠建設改良事業

【事業概要等】

［参考資料］ 鳥取県汚水処理広域化・共同化計画（案）より抜粋

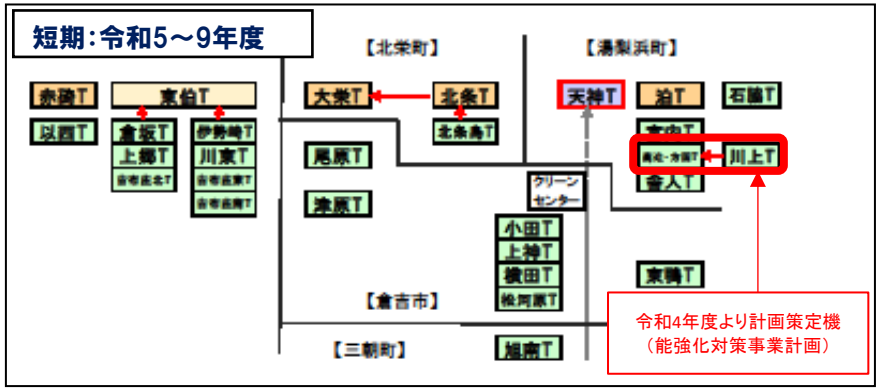

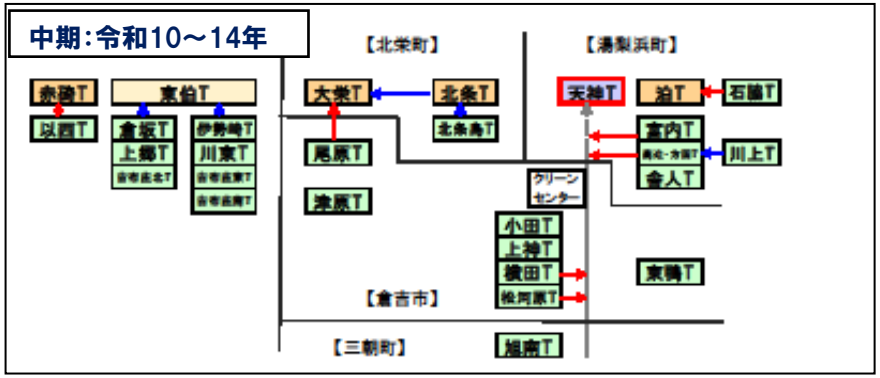

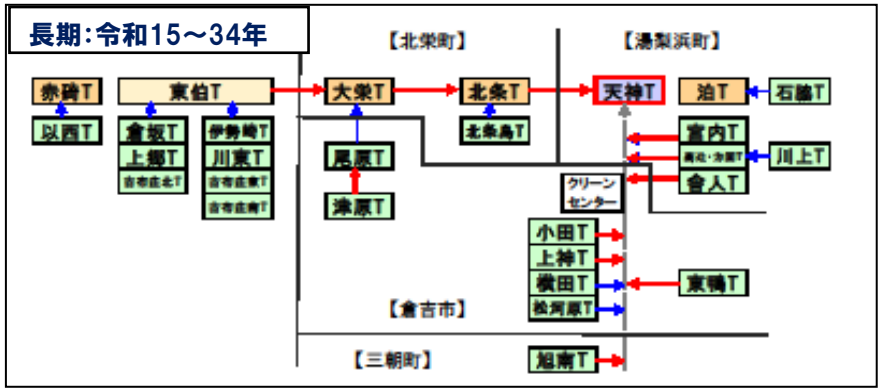

※農業集落排水事業間の統廃合後、公共下水道へ接続

事業概要：
農業集落排水処理施設を廃止・ポンプ場化し、天神川流域下水道へ接続する。

施設概要	廃止側	受入側
	管理者　：湯梨浜町 事業　：農業集落排水 施設名　：川上地区農集処理場 供用開始年度：平成１年３月 既設処理能力：83m³/日 管理者　：湯梨浜町 事業　：農業集落排水 施設名　：高辻・方面地区農集処理場 供用開始年度：平成４年８月 既設処理能力：62m³/日	管理者　：県 事業　：流域下水道 施設名　：天神浄化センター 供用開始年度：昭和 59 年２月 既設処理能力：32,000m³/日

位置図

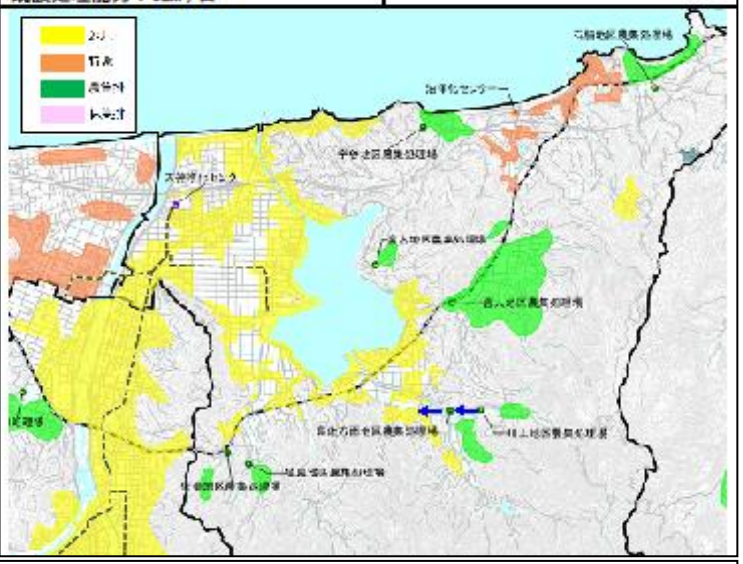

スケジュール案

歳出予算事業概要書

令和　4　年度　　下水道事業会計
現年　　当初予算

（単位：千円）

款	1 資本的支出	項	1 建設改良費	目	2 ポンプ場建設改良費	所属	建設水道課

事業		
大		
中		
小		
細		

事業期間	令 4. 4. 1～令 5. 3.31	新規・継続	新規	臨・経	臨時
経費区分		事業区分			
補助単独区分		目的区分			

区分		本年度当初	前年度当初	比較	前年度現計	前々年度決算
事業費		965,451	795,793	169,658		
財源内訳	国庫支出金	481,000	374,050	106,950		
	県支出金			0		
	地方債	484,400	421,700	62,700		
	その他	51	43	8		
	一般財源			0		

【事業概要】

1. 事業の概要と必要性
【事業の概要】
松崎地区内水対策事業（新町川雨水ポンプ場建設工事等）
【事業の必要性】
県が実施する新町川樋門工事と町が実施する内水対策のうち新町川ポンプ場を建設し、松崎地内の豪雨等による浸水対策に向け、雨水ポンプ場整備を実施するため。

2. 根拠法令
下水道法、湯梨浜町公共下水道条例、河川法

3. 用地の状況

4. 基本計画との関連
【第4次総合計画】安全で住みやすいまちづくり（河川・上下水道の整備）

5. 本年度の計画効果
【本年度の計画】
新町川雨水ポンプ場全体事業費　965,451千円
①新町川雨水ポンプ場工事費　962,000千円
・ポンプ施設工事　153,000千円　・場内整備工事　10,000千円
・建築工事　76,000千円　・機械設備工事　440,000千円
・電気設備工事　252,000千円　・工損調査　31,000千円

②会計年度任用短期間勤務職員人件費　3,351千円
③需用費　100千円
【事業の効果】　新町川雨水ポンプ場等を整備し、松崎地内の内水対策を推進する。

6. 財源の説明
【国庫補助金】　481,000千円（社会資本整備交付金　防災・安全）
【公共下水道整備事業債】　242,200千円
【過疎対策事業債】　242,200千円
【一般会計負担分】　51千円

【事業費内訳】

節	本年度要求	本年度査定	節	本年度要求	本年度査定
報酬	1,656	1,656			
職員手当等	995	995			
共済費	700	700			
需用費	100	100			
委託料	31,000	31,000			
工事請負費	931,000	931,000			
			合計	965,451	965,451

【特定財源の内訳】

財源	科目コード	科目名称	本年度当初	前年度当初
国庫支出金		社会資本整備交付金（防災・安全交付金）	481,000	374,050
地方債		公共下水道事業債（社会資本整備総合交付金（防災・安全）事業	242,200	421,700
地方債		過疎対策事業債	242,200	

【補助金】

補助金等の名称	社会資本整備総合交付金（防災・安全交付金）（重点計画）				
補助基本額	962,000	補助率	50.00%	補助金額	481,000

【実施計画】

実施計画				実施計画計上額
	部			
	章			
	節			
	細節			

（歳出予算事業概要書　補足資料）

【事業名】松崎地区内水対策事業（雨水ポンプ場整備）

【事業概要等】

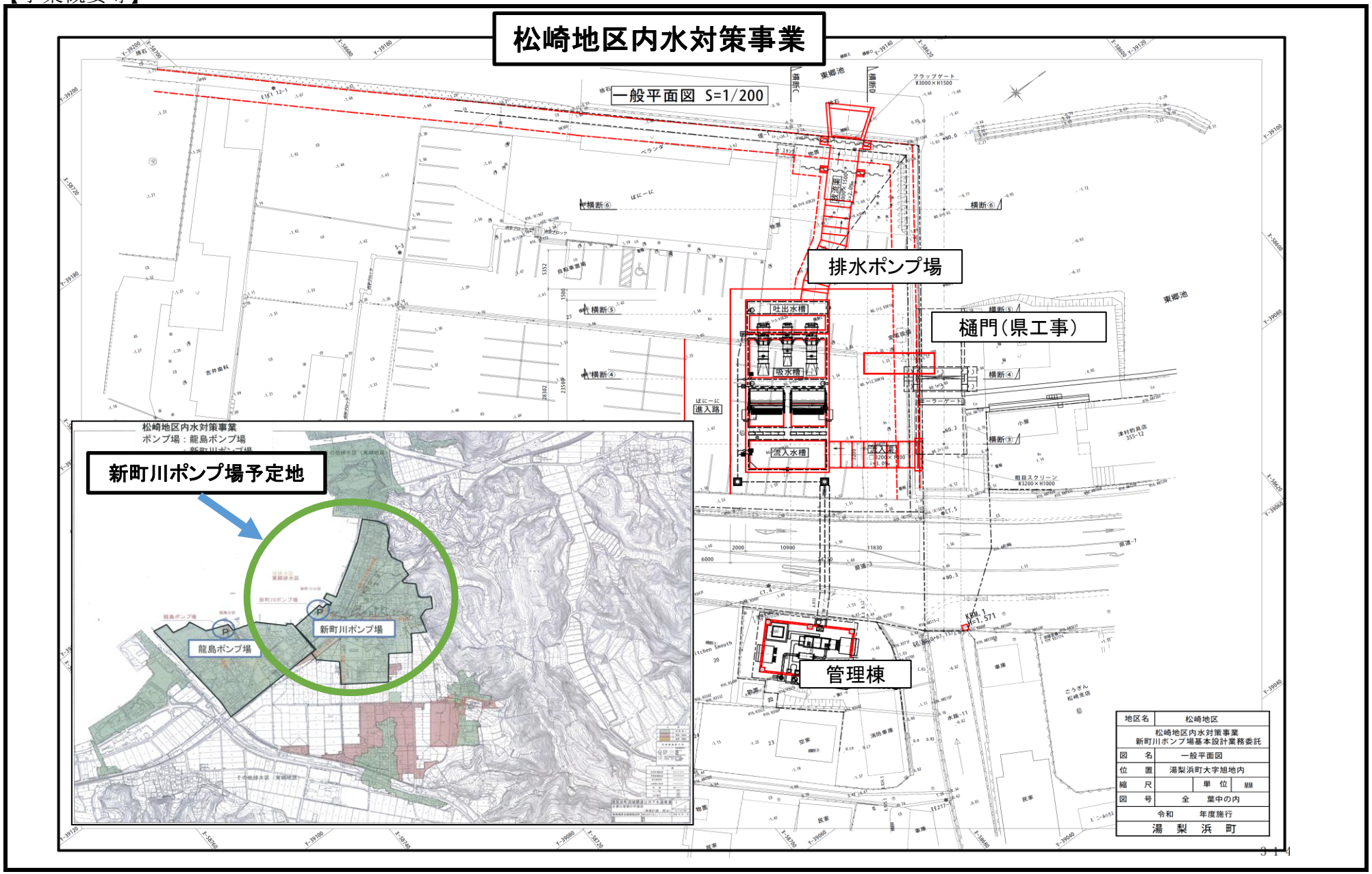

歳出予算事業概要書

令和　4　年度　　下水道事業会計
現年　　当初予算

（単位：千円）

款	1 資本的支出	項	1 建設改良費	目	3 流域下水道建設費負担金	所属	建設水道課

事業			
大			
中			
小			
細			

事業期間	令 4. 4. 1～令 5. 3.31	新規・継続	新規	臨・経	臨時
経費区分		事業区分			
補助単独区分		目的区分			

区分		本年度当初	前年度当初	比較	前年度現計	前々年度決算
事業費		25,907	18,141	7,766	27,546	22,461
財源内訳	国庫支出金					
	県支出金					
	地方債	25,900	18,000		25,800	
	その他	7	41	△ 34	1,746	
	一般財源					

【事業概要】

1. 事業の概要と必要性
【事業の概要】
天神川流域下水道事業に係る施設整備費（国庫補助分）
主ポンプ更新及び幹線管渠更生工事、雨天時浸入水対策計画策定ほか
【事業の必要性】
流域下水道事業を持続させるため安定的な汚水処理を実施する施設整備のため

2. 根拠法令
下水道法、湯梨浜町公共下水道条例、鳥取県天神川流域下水道条例

3. 用地の状況

4. 基本計画との関連
【第4次総合計画】安全で住みやすいまちづくり（河川・上下水道の整備）

5. 本年度の計画効果
【本年度の計画】
補助事業費　152,750,000円（市町村負担額）
うち湯梨浜町負担率16.96％＝25,906,400円）
【事業の効果】　流域下水道の改築
【事業の評価】　流域下水道の改築に寄与

6. 財源の説明
【下水道使用料収益】　7千円
【流域下水道整備事業債】　25,900千円

【事業費内訳】

節	本年度要求	本年度査定	節	本年度要求	本年度査定
負担金、補助及び交付金	25,907	25,907			
			合　計	25,907	25,907

【特定財源の内訳】

財源	科目コード	科目名称	本年度当初	前年度当初
その他		使用料収益等	7	41
地方債		流域下水道整備事業債	25,900	18,100

【補助金】

補助金等の名称					
補助基本額		補助率		補助金額	

【実施計画】

実施計画				実施計画計上額
	部			
	章			
	節			
	細節			