

令和2年2月1日調査

2020年農林業センサス結果概要（確定値）

－ 農林業経営体調査 －

令和3年4月

鳥取県令和新时代創造本部統計課

目 次

	ページ
ご利用にあたって	1
I 調査結果の概要	
1 農林業経営体	
農林業経営体数	3
2 農業経営体	
(1) 農業経営体数	4
(2) 組織形態別経営体数	5
(3) 経営耕地面積	5
(4) 経営耕地の状況	6
(5) 経営耕地面積規模別経営体数	7
(6) 経営耕地面積規模別面積	8
(7) 農産物販売金額規模別経営体数	9
(8) 農産物販売金額1位の部門別経営体数	10
(9) 農産物販売金額1位の出荷先別経営体数	11
(10) 青色申告を行っている経営体の取組年数別経営体数	12
(11) データを活用した農業を行っている経営体数	12
(12) 有機農業に取り組んでいる経営体数	13
(13) 主副業別農業経営体数（個人経営体）	14
(14) 基幹的農業従事者数（個人経営体）	15
(15) 総農家数	16
3 林業経営体	
(1) 林業経営体数	17
(2) 組織形態別経営体数	18
(3) 保有山林面積規模別経営体数	19
(4) 素材生産量	20
II 統計表	
1 農林業経営体	23
2 農業経営体	26
3 林業経営体	144
III 用語の解説	155

ご利用にあたって

1 調査の目的

2020年農林業センサスは、我が国の農林業の生産構造、就業構造の実態を明らかにするとともに、我が国の農林行政の推進に必要な基礎資料を整備することを目的とする。

2 調査の対象

規定（用語の解説「農林業経営体」参照）に該当するすべての農林業経営体を対象とした。

3 調査期日

令和2年2月1日現在。

4 調査方法

調査は、農林水産省—都道府県—市区町村—指導員—調査員の実施系統で行い統計調査員が、調査対象に対し調査票を配布・回収する自計調査（被調査者が自ら回答を調査票に記入する方法）の方法により行った。

5 調査事項

農林業経営体調査

- (1) 経営の態様
- (2) 世帯の状況
- (3) 農業労働力
- (4) 経営耕地面積等
- (5) 農作物の作付面積等及び家畜の飼養状況
- (6) 農産物の販売金額等
- (7) 農作業受託の状況
- (8) 農業経営の特徴
- (9) 農業生産関連事業
- (10) 林業労働力
- (11) 林業の販売金額等
- (12) 林業作業の委託及び受託の状況
- (13) 保有山林面積
- (14) 育林面積等及び素材生産量
- (15) その他農林業経営体の現況

6 2020年調査の主な変更点

(1) 調査対象の属性区分の変更

2005年農林業センサスで農業経営体の概念を導入し、2015年調査までは、家族経営体と

組織経営体に区分していた。2020年調査では、法人経営を一体的に捉えるとの考えのもと、法人化している家族経営体と組織経営体を統合し、非法人の組織経営体と併せて団体経営体とし、非法人の家族経営体を個人経営体とした。

(2) 調査項目の見直し

ア 調査項目の新設

- a 青色申告の実施の有無、正規の簿記、簡易簿記等の別
 - b 有機農業の取組状況
 - c 農業経営へのデータ活用の状況
- ※これらの調査項目は、「5調査事項(8) 農業経営の特徴」の中で調査

イ 調査項目の削減

- a 自営農業とその他の仕事の従事日数の多少(農業就業人口の区分に利用)
- b 世帯員の中で過去1年間に自営農業以外の仕事に従事した方の有無(専業別の分類に利用)
- c 田、畑、樹園地の耕作放棄地面積
- d 農業機械の所有台数
- e 農作業の委託状況
- f 農外業種からの資本金、出資金提供の有無

7 数値について

(1) この結果概要の数値は確定値であり、これまでホームページに掲載してきた概数値とは異なっている場合があるので利用にあたっては注意を要する。

(2) 本調査では、自給的農家等は調査対象としていないため、「総農家数」及び「自給的農家数」については「調査客体候補名簿」の情報を基に集計を行った。

(3) 調査結果の概要及び統計表の面積の数値については、各単位ごとに四捨五入しており、合計と内訳の計が一致しないことがある。

また、調査結果の概要の中の各表の増減率、構成比等は四捨五入前の原数値により算出しているため、表上の数値で算出したものと若干の差が生じることがある。

(4) 表中に用いた記号は以下のとおりである。

「0」・・・単位に満たないもの

「-」・・・該当数値がないもの及び分母が0のため計算できないもの

「△」・・・減少したもの

「X」・・・調査対象数が少なく、経営内容が推定できる箇所を秘匿したもの

【ホームページ掲載案内】

調査結果は、次のホームページに掲載しています。

○統計課ホームページ

《 <https://www.pref.tottori.lg.jp/nougyou/> 》

○農林水産省ホームページ

《 <https://www.maff.go.jp/j/tokei/> 》

I 調査結果の概要

※文中の各用語については、【用語の解説】を参照してください。

1 農林業経営体

令和2年2月1日現在の農林業経営体は14,850経営体で、このうち、農業経営体が14,481経営体、林業経営体が843経営体であった。

前回（平成27年調査、以下「前回」という。）と比べると、農林業経営体で4,010経営体（21.3%）、農業経営体で3,900経営体（21.2%）、林業経営体で959経営体（53.2%）減少した。

また、全国についても、農林業経営体で312,238経営体（22.2%）、農業経営体で301,561経営体（21.9%）、林業経営体で53,283経営体（61.0%）減少した。

表1 農林業経営体数

単位:経営体

区 分	鳥取県			全 国		
	農林業経営体			農林業経営体		
	農業経営体	林業経営体		農業経営体	林業経営体	
平成22年	22,821	22,035	2,684	1,726,751	1,679,084	140,186
27年	18,860	18,381	1,802	1,404,488	1,377,266	87,284
令和2年	14,850	14,481	843	1,092,250	1,075,705	34,001
増減数(経営体)						
平成27年-22年	△ 3,961	△ 3,654	△ 882	△ 322,263	△ 301,818	△ 52,902
令和2年-平成27年	△ 4,010	△ 3,900	△ 959	△ 312,238	△ 301,561	△ 53,283
増減率(%)						
平成27年/22年	△ 17.4	△ 16.6	△ 32.9	△ 18.7	△ 18.0	△ 37.7
令和2年/平成27年	△ 21.3	△ 21.2	△ 53.2	△ 22.2	△ 21.9	△ 61.0

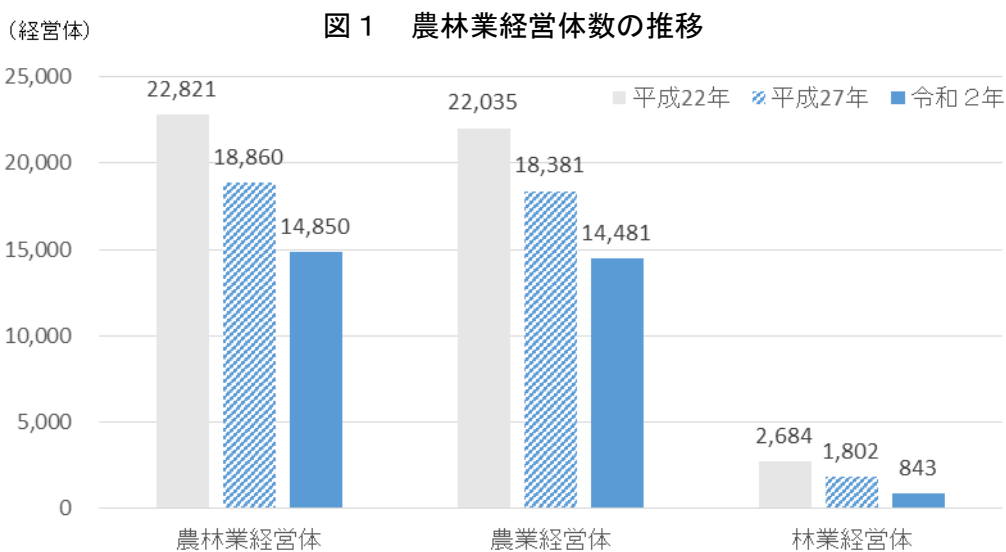

注：農業経営と林業経営を併せて営んでいる経営体は、農業経営体と林業経営体にそれぞれ含まれるため、農業経営体数と林業経営体数の合計と農林業経営体数は一致しない。

2 農業経営体

(1) 農業経営体数

鳥取県の農業経営体は14,481経営体であり、前回と比べると3,900経営体(21.2%)減少した。

農業経営体を市町村別にみると、鳥取市が3,423経営体と最も多く、次いで大山町が1,408経営体、米子市が1,402経営体の順となっている。

前回と比べると、鳥取市で898経営体(20.8%)、米子市で454経営体(24.5%)、大山町で322経営体(18.6%)減少した。

表2 市町村別経営体数

単位:経営体、%

	平成27年	令和2年	増減数	増減率
鳥取県	18,381	14,481	△ 3,900	△ 21.2
鳥取市	4,321	3,423	△ 898	△ 20.8
米子市	1,856	1,402	△ 454	△ 24.5
倉吉市	1,663	1,363	△ 300	△ 18.0
境港市	98	73	△ 25	△ 25.5
岩美町	462	317	△ 145	△ 31.4
若桜町	193	129	△ 64	△ 33.2
智頭町	419	290	△ 129	△ 30.8
八頭町	1,157	901	△ 256	△ 22.1
三朝町	421	331	△ 90	△ 21.4
湯梨浜町	767	588	△ 179	△ 23.3
琴浦町	1,132	959	△ 173	△ 15.3
北栄町	923	755	△ 168	△ 18.2
日吉津村	119	97	△ 22	△ 18.5
大山町	1,730	1,408	△ 322	△ 18.6
南部町	806	625	△ 181	△ 22.5
伯耆町	919	765	△ 154	△ 16.8
日南町	711	504	△ 207	△ 29.1
日野町	260	204	△ 56	△ 21.5
江府町	424	347	△ 77	△ 18.2

(2) 組織形態別経営体数

農業経営体を組織形態別にみると、法人化している経営体が311経営体、地方公共団体・財産区が1経営体、法人化していない経営体が14,169経営体であった。法人化している経営体をみると、「会社」が147経営体と最も多く、次いで「農事組合法人」が89経営体、「各種団体」が41経営体の順となっている。

前回と比べると、法人化している経営体で12経営体(4.0%)、地方公共団体・財産区で1経営体増加し、法人化していない経営体で3,913経営体(21.6%)減少した。

表3 組織形態別農業経営体数

区分	計	法人化している	法人化していない				地方公共団体・財産区	法人化していない	うち個人経営
			農事組合法人	会社	各種団体	その他の法人			
平成22年	22,035	208	40	77	77	14	-	21,827	21,590
27年	18,381	299	89	119	82	9	-	18,082	17,919
令和2年	14,481	311	89	147	41	34	1	14,169	13,989
増減数(経営体)									
平成27年-22年	△ 3,654	91	49	42	5	△ 5		△ 3,745	△ 3,671
令和2年-平成27年	△ 3,900	12	0	28	△ 41	25	1	△ 3,913	△ 3,930
増減率(%)									
平成27年/22年	△ 16.6	43.8	122.5	54.5	6.5	△ 35.7	-	△ 17.2	△ 17.0
令和2年/平成27年	△ 21.2	4.0	0.0	23.5	△ 50.0	277.8	-	△ 21.6	△ 21.9

(3) 経営耕地面積

鳥取県の経営耕地面積は21,850haであり、前回と比べると2,833ha(11.5%)減少した。

経営耕地面積を市町村別にみると、鳥取市が4,274haと最も多く、次いで大山町が3,115ha、倉吉市が2,479haの順となっている。

前回と比べると、鳥取市で866ha(16.8%)、米子市で483ha(21.3%)、倉吉市で184ha(6.9%)減少した。

表4 市町村別経営耕地面積

	平成27年	令和2年	増減数	増減率
鳥取県	24,683	21,850	△ 2,833	△ 11.5
鳥取市	5,140	4,274	△ 866	△ 16.8
米子市	2,267	1,784	△ 483	△ 21.3
倉吉市	2,663	2,479	△ 184	△ 6.9
境港市	245	109	△ 136	△ 55.5
岩美町	593	590	△ 3	△ 0.4
若桜町	156	136	△ 20	△ 12.7
智頭町	281	222	△ 59	△ 20.9
八頭町	1,420	1,294	△ 126	△ 8.9
三朝町	421	379	△ 42	△ 9.9
湯梨浜町	699	590	△ 109	△ 15.6
琴浦町	2,024	1,850	△ 174	△ 8.6
北栄町	1,692	1,572	△ 120	△ 7.1
日吉津村	150	130	△ 20	△ 13.2
大山町	3,134	3,115	△ 19	△ 0.6
南部町	875	820	△ 55	△ 6.3
伯耆町	1,220	1,069	△ 151	△ 12.4
日南町	1,003	857	△ 146	△ 14.6
日野町	228	208	△ 20	△ 8.8
江府町	473	370	△ 103	△ 21.8

(4) 経営耕地の状況

農業経営体のうち経営耕地のある経営体は14,310経営体で経営耕地総面積は21,850haであった。このうち、「田」のある経営体は12,885経営体で面積が15,481ha、「畑」のある経営体は8,072経営体で面積が5,395ha、「樹園地」のある経営体は2,401経営体で面積が974haであった。

面積について前回と比べると、総面積で2,833ha(11.5%)、「田」で1,871ha(10.8%)、「畑」で603ha(10.1%)、「樹園地」で359ha(26.9%)減少した。

また、「借入耕地面積」は10,317haであり、前回に比べ1,008ha(10.8%)増加した。

表5 経営耕地の状況

区 分	経営耕地 のある 経営体数	経営耕地 総面積	単位:経営体、ha							
			田		畑		樹園地		うち借入耕地面積	
			田のある 経営体数	面積計	畑のある 経営体数	面積計	樹園地 のある 経営体数	面積計	借入耕地 のある 経営体数	面積計
平成22年	21,752	26,368	20,501	18,032	15,246	6,686	4,477	1,650	7,253	8,466
27年	18,166	24,683	17,027	17,352	11,599	5,998	3,557	1,333	6,380	9,309
令和2年	14,310	21,850	12,885	15,481	8,072	5,395	2,401	974	4,920	10,317
増減数(経営体・ha)										
平成27年-22年	△ 3,586	△ 1,685	△ 3,474	△ 680	△ 3,647	△ 688	△ 920	△ 317	△ 873	843
令和2年-平成27年	△ 3,856	△ 2,833	△ 4,142	△ 1,871	△ 3,527	△ 603	△ 1,156	△ 359	△ 1,460	1,008
増減率(%)										
平成27年/22年	△ 16.5	△ 6.4	△ 16.9	△ 3.8	△ 23.9	△ 10.3	△ 20.5	△ 19.2	△ 12.0	10.0
令和2年/平成27年	△ 21.2	△ 11.5	△ 24.3	△ 10.8	△ 30.4	△ 10.1	△ 32.5	△ 26.9	△ 22.9	10.8

図2 経営耕地の状況の推移

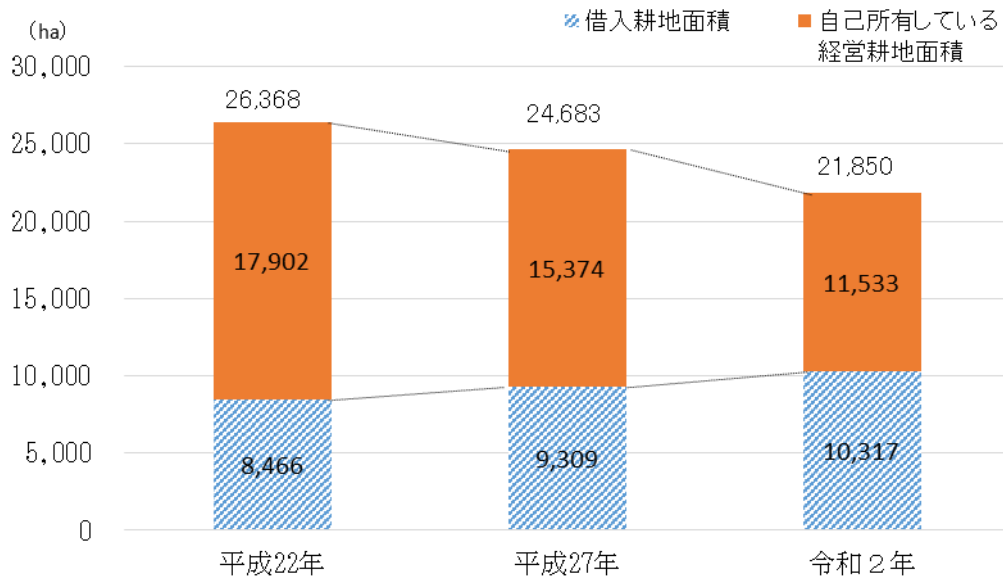

(5) 経営耕地面積規模別経営体数

農業経営体を経営耕地面積規模別にみると、「0.5～1.0ha」規模の経営体が5,705経営体と最も多く、次いで「0.3～0.5ha」が3,357経営体、「1.0～2.0ha」が3,160経営体の順となっている。

前回と比べると、「0.3ha未満」、「5.0haから50.0ha未満」の各階層で増加し、「0.3haから5.0ha未満」、「50.0ha以上」の各階層で減少した。

また、1経営体当たりの経営耕地面積は1.53haで、前回に比べ0.17ha(12.5%)増加した。

表6 経営耕地面積規模別経営体数

区分	計	経営耕地なし	単位:経営体													1経営体当たり経営耕地面積(ha)
			0.3ha未満	0.3～0.5ha	0.5～1.0ha	1.0～2.0ha	2.0～3.0ha	3.0～5.0ha	5.0～10.0ha	10.0～20.0ha	20.0～30.0ha	30.0～50.0ha	50.0～100.0ha	100.0ha以上		
平成22年	22,035	283	282	4,988	9,163	5,262	1,043	537	294	128	37	10	6	2	1.21	
27年	18,381	215	218	4,130	7,455	4,334	921	556	308	172	43	15	9	5	1.36	
令和2年	14,481	171	291	3,357	5,705	3,160	725	464	309	188	59	40	8	4	1.53	
増減数(経営体)																
平成27年-22年	△3,654	△68	△64	△858	△1,708	△928	△122	19	14	44	6	5	3	3	0.15	
令和2年-平成27年	△3,900	△44	73	△773	△1,750	△1,174	△196	△92	1	16	16	25	△1	△1	0.17	
増減率(%)																
平成27年/22年	△16.6	△24.0	△22.7	△17.2	△18.6	△17.6	△11.7	3.5	4.8	34.4	16.2	50.0	50.0	150.0	12.4	
令和2年/平成27年	△21.2	△20.5	33.5	△18.7	△23.5	△27.1	△21.3	△16.5	0.3	9.3	37.2	166.7	△11.1	△20.0	12.5	

図3 経営耕地面積規模別経営体数の増減率

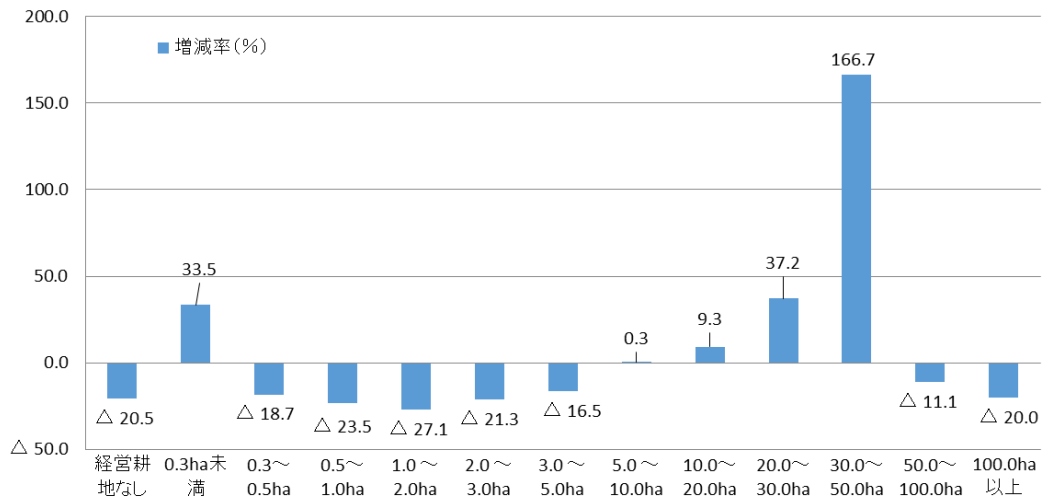

(6) 経営耕地面積規模別面積

農業経営体を経営耕地面積規模別面積の集積面積別にみると、「0.3～1.0ha」規模の経営体の合計が5,307haと最も多く、次いで「1.0～2.0ha」が4,238ha、「10.0～20.0ha」が2,555haの順となっている。

前回と比べると、「30.0～50.0ha」で917ha（174.0%）、「20.0～30.0ha」で348ha（33.4%）増加し、「0.3～1.0ha」で1,592ha（23.1%）、「1.0～2.0ha」で1,555ha（26.8%）減少した。

表7 経営耕地面積規模別面積の集積面積

区分	単位:ha											
	計	0.3ha未満	0.3～1.0ha	1.0～2.0ha	2.0～3.0ha	3.0～5.0ha	5.0～10.0ha	10.0～20.0ha	20.0～30.0ha	30.0～50.0ha	50.0～100.0ha	100ha以上
平成22年	26,368	56	8,473	7,042	2,476	1,994	2,010	1,743	855	353	407	959
27年	24,683	44	6,899	5,793	2,171	2,062	2,125	2,294	1,042	527	573	1,152
令和2年	21,850	55	5,307	4,238	1,714	1,732	2,091	2,555	1,390	1,444	609	715
増減数(ha)												
平成27年-22年	△1,685	△12	△1,574	△1,249	△305	68	115	551	187	174	166	193
令和2年-平成27年	△2,833	11	△1,592	△1,555	△457	△330	△34	261	348	917	36	△437
増減率(%)												
平成27年/22年	△6.4	△21.4	△18.6	△17.7	△12.3	3.4	5.7	31.6	21.9	49.3	40.8	20.1
令和2年/平成27年	△11.5	25.0	△23.1	△26.8	△21.1	△16.0	△1.6	11.4	33.4	174.0	6.3	△37.9
構成比(%)												
平成22年	100.0	0.2	32.1	26.7	9.4	7.6	7.6	6.6	3.2	1.3	1.5	3.6
平成27年	100.0	0.2	28.0	23.5	8.8	8.4	8.6	9.3	4.2	2.1	4.7	
令和2年	100.0	0.3	24.3	19.4	7.8	7.9	9.6	11.7	6.4	6.6	3.3	

図4 経営耕地面積規模別面積の集積面積の構成割合

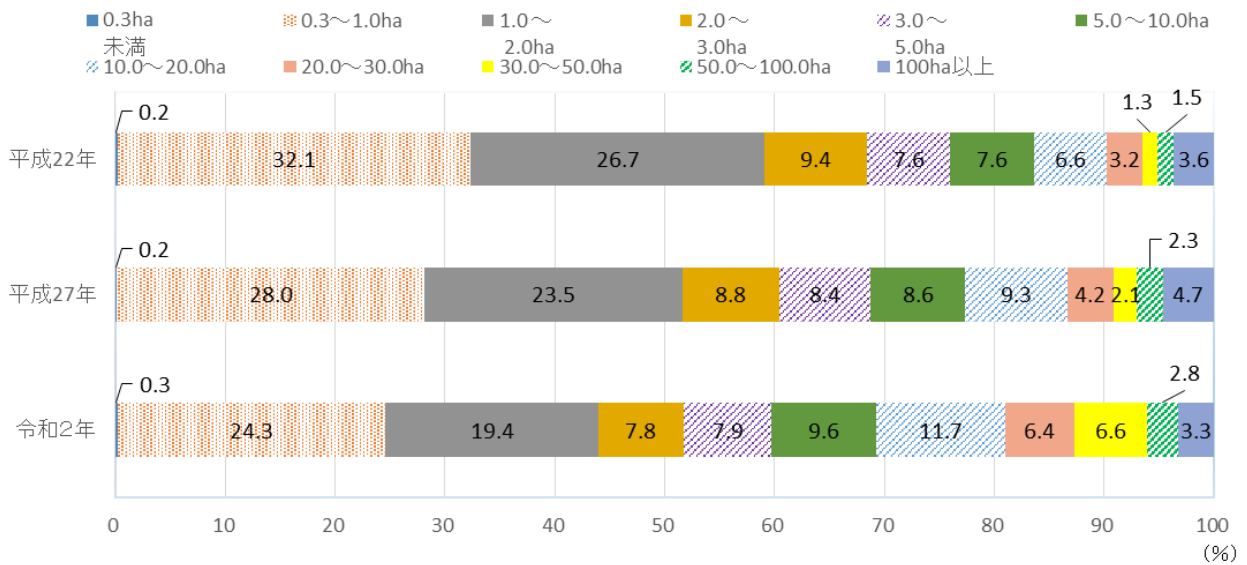

(7) 農産物販売金額規模別経営体数

農業経営体を農産物販売金額規模別にみると、「50万円未満」規模の経営体が6,078経営体と最も多く、次いで「50～100万円」が2,553経営体、「100～300万円」が2,170経営体の順となっている。

前回と比べると、「50～100万円」、「1,000万円以上」の各階層で増加し、「50万円未満」、「100万から1,000万円未満」の各階層で減少した。

表8 農産物販売金額規模別経営体数

単位:経営体

区分	計	販売なし	50万円未満	50～100万	100～300万	300～500万	500～1,000万	1,000～3,000万	3,000～5,000万	5,000万～1億円	1億円以上
平成22年	22,035	2,173	10,009	3,721	3,398	976	932	624	104	57	41
27年	18,381	1,520	9,512	2,487	2,502	801	764	591	98	54	52
令和2年	14,481	1,318	6,078	2,553	2,170	755	730	637	110	67	63
増減数(経営体)											
平成27年-22年	△ 3,654	△ 653	△ 497	△ 1,234	△ 896	△ 175	△ 168	△ 33	△ 6	△ 3	11
令和2年-平成27年	△ 3,900	△ 202	△ 3,434	66	△ 332	△ 46	△ 34	46	12	13	11
増減率(%)											
平成27年/22年	△ 16.6	△ 30.1	△ 5.0	△ 33.2	△ 26.4	△ 17.9	△ 18.0	△ 5.3	△ 5.8	△ 5.3	26.8
令和2年/平成27年	△ 21.2	△ 13.3	△ 36.1	2.7	△ 13.3	△ 5.7	△ 4.5	7.8	12.2	24.1	21.2

図5 農産物販売金額規模別経営体数の増減率

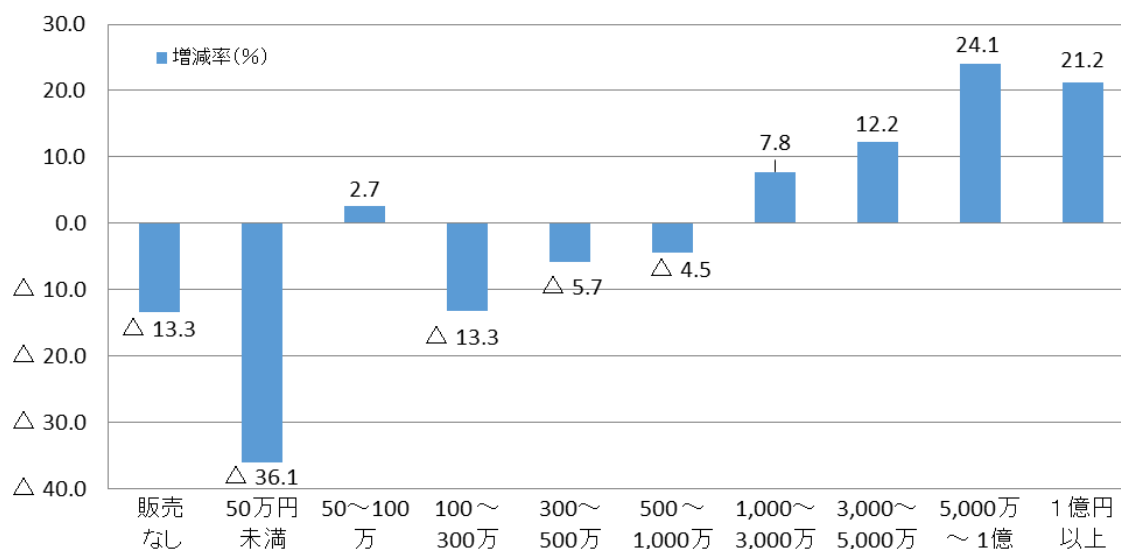

(8) 農産物販売金額1位の部門別経営体数

農業経営体を農産物販売金額1位の部門別経営体数にみると、「稲作」部門の経営体が8,577経営体と最も多く、次いで「果樹類」が1,527経営体、「露地野菜」が1,379経営体の順となっている。

前回と比べると、「雑穀・いも類・豆類」で47経営体(29.7%)、「麦類作」で4経営体、「養鶏」で1経営体(4.5%)増加し、その他の部門については減少した。

表9 農産物販売金額1位の部門別経営体数

区分	単位:経営体										
	計	稲作	麦類作	雑穀・ いも類 ・豆類	工芸農作物	露地野菜	施設野菜	果樹類	花き・花木	その他の 作物	
平成22年	19,862	13,062	2	163	164	2,144	685	2,361	299	473	
27年	16,861	11,232	-	158	72	1,848	592	1,908	249	418	
令和2年	13,163	8,577	4	205	57	1,379	527	1,527	184	389	
増減数(経営体)											
平成27年-22年	△ 3,001	△ 1,830	△ 2	△ 5	△ 92	△ 296	△ 93	△ 453	△ 50	△ 55	
令和2年-平成27年	△ 3,698	△ 2,655	4	47	△ 15	△ 469	△ 65	△ 381	△ 65	△ 29	
増減率(%)											
平成27年/22年	△ 15.1	△ 14.0	-	△ 3.1	△ 56.1	△ 13.8	△ 13.6	△ 19.2	△ 16.7	△ 11.6	
令和2年/平成27年	△ 21.9	△ 23.6	-	29.7	△ 20.8	△ 25.4	△ 11.0	△ 20.0	△ 26.1	△ 6.9	
構成比(%)											
平成22年	100	65.8	0.0	0.8	0.8	10.8	3.4	11.9	1.5	2.4	
平成27年	100	66.6	-	0.9	0.4	11.0	3.5	11.3	1.5	2.5	
令和2年	100	65.2	0.0	1.6	0.4	10.5	4.0	11.6	1.4	3.0	

区分	単位:経営体					
	酪農	肉用牛	養豚	養鶏	養蚕	その他の 畜産
平成22年	181	260	34	26	-	8
27年	134	192	26	22	-	10
令和2年	97	164	12	23	-	18
増減数(経営体)						
平成27年-22年	△ 47	△ 68	△ 8	△ 4	-	2
令和2年-平成27年	△ 37	△ 28	△ 14	1	-	8
増減率(%)						
平成27年/22年	△ 26.0	△ 26.2	△ 23.5	△ 15.4	-	25.0
令和2年/平成27年	△ 27.6	△ 14.6	△ 53.8	4.5	-	80.0
構成比(%)						
平成22年	0.9	1.3	0.2	0.1	-	0
平成27年	0.8	1.1	0.2	0.1	-	0
令和2年	0.7	1.2	0.1	0.2	-	0.1

図6 農産物販売金額1位の部門別経営体数の構成割合

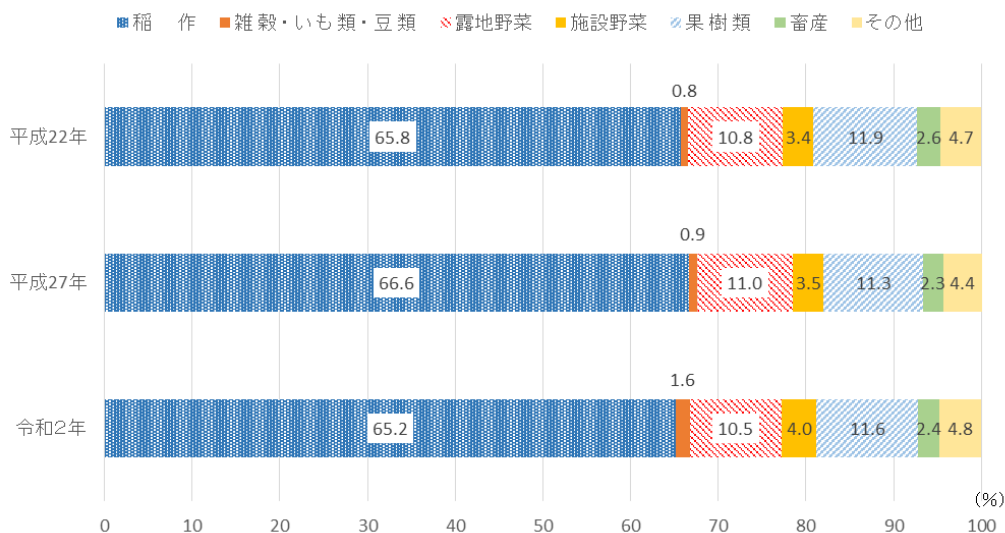

注：畜産は、酪農、肉用牛、養豚、養鶏、養蚕、その他の畜産の計。

その他は、麦類作、工芸農作物、花き・花木、その他の作物の計。

(9) 農産物販売金額1位の出荷先別経営体数

農業経営体を農産物販売金額売上1位の出荷先別にみると、「農協」への出荷先の経営体が10,419経営体で最も多く、次いで「消費者に直接販売」が758経営体、「農協以外の集出荷団体」が741経営体の順となっている。

前回と比べると、「小売業者」で57経営体（18.6%）増加し、その他の出荷先については減少した。

表10 農産物販売金額1位の出荷先別経営体数

単位:経営体

区分	計	農産物の出荷先別						
		農協	農協以外の集出荷団体	卸売市場	小売業者	食品製造業・ 外食産業	消費者に 直接販売	その他
平成22年	19,862	16,730	866	621	270	62	1,032	281
27年	16,861	13,826	781	612	307	99	916	320
令和2年	13,163	10,419	741	493	364	74	758	314
増減数(経営体)								
平成27年-22年	△ 3,001	△ 2,904	△ 85	△ 9	37	37	△ 116	39
令和2年-平成27年	△ 3,698	△ 3,407	△ 40	△ 119	57	△ 25	△ 158	△ 6
増減率(%)								
平成27年/22年	△ 15.1	△ 17.4	△ 9.8	△ 1.4	13.7	59.7	△ 11.2	13.9
令和2年/平成27年	△ 21.9	△ 24.6	△ 5.1	△ 19.4	18.6	△ 25.3	△ 17.2	△ 1.9

図7 農産物販売金額1位の出荷先別経営体数の推移

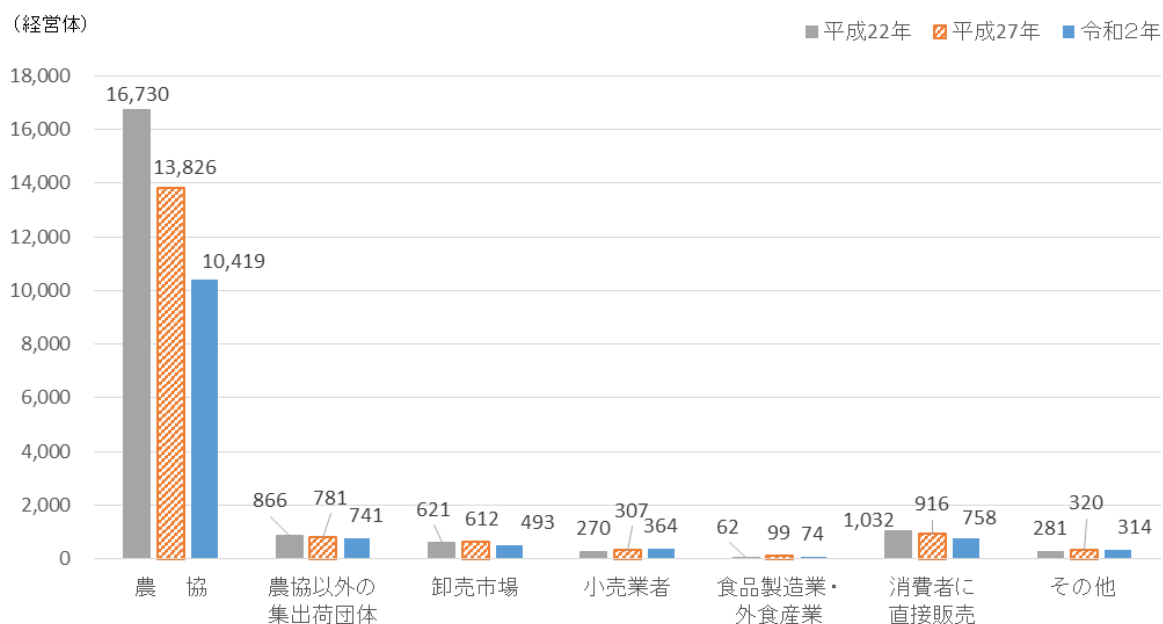

(10) 青色申告を行っている経営体数

青色申告を行っている農業経営体は5,688経営体(39.3%)であり、このうち、「正規の簿記」が3,016経営体(20.8%)で最も多く、次いで「簡易簿記」が2,142経営体(14.8%)、「現金主義」が530経営体(3.7%)の順となっている。

そのうち、団体経営体についてみると青色申告を行っている経営体数は249経営体で、団体経営体に占める割合は50.6%となっている。

表 11 青色申告を行っている経営体数

単位:経営体

区 分	計	青色申告を行っている				青色申告を行っていない
		小 計	正規の簿記	簡易簿記	現金主義	
総 数	14,481	5,688	3,016	2,142	530	8,793
個人経営体	13,989	5,439	2,773	2,138	528	8,550
団体経営体	492	249	243	4	2	243
構成比(%)						
総 数	100.0	39.3	20.8	14.8	3.7	60.7
個人経営体	100.0	38.9	19.8	15.3	3.8	61.1
団体経営体	100.0	50.6	49.4	0.8	0.4	49.4

(11) データを活用した農業を行っている経営体数

データを活用した農業を行っている農業経営体は1,688経営体(11.7%)であり、このうち、「データを取得して活用」が930経営体(6.4%)と最も多く、次いで「データを取得・記録して活用」が655経営体(4.5%)、「データを取得・分析して活用」が103経営体(0.7%)の順となっている。

そのうち、団体経営体についてみると、データを活用した農業を行っている経営体数は159経営体で、団体経営体に占める割合は32.3%となっている。

表 12 データを活用した農業を行っている経営体数

単位:経営体

区 分	計	データを活用した農業を行っている				データを活用した農業を行っていない
		小 計	データを取 得して活用	データを取得・ 記録して活用	データを取得・ 分析して活用	
総 数	14,481	1,688	930	655	103	12,793
個人経営体	13,989	1,529	869	580	80	12,460
団体経営体	492	159	61	75	23	333
構成比(%)						
総 数	100.0	11.7	6.4	4.5	0.7	88.3
個人経営体	100.0	10.9	6.2	4.1	0.6	89.1
団体経営体	100.0	32.3	12.4	15.2	4.7	67.7

(12) 有機農業に取り組んでいる経営体数

有機農業に取り組んでいる農業経営体の実経営体数は769経営体であり、このうち、「水稲」が494経営体と最も多く、次いで「野菜」が222経営体、「果樹」が88経営体の順となっている。

また、作付面積は、「水稲」が49,017aと最も多く、次いで「野菜」が14,562a、「果樹」が3,798aの順となっている。

団体経営体についてみると、有機農業に取り組んでいる実経営体数は52経営体で、このうち、「水稲」が22経営体と最も多く、次いで「野菜」14経営体、「大豆」が9経営体の順となっている。

また、作付面積は、「水稲」が12,874a、「野菜」が4,558a、「大豆」が2,435aの順となっている。

表 13 有機農業に取り組んでいる経営体数

単位：経営体、a

区分	計	有機農業に 取り組んで いない	有機農業に取り組んでいる											
			計		水稲		大豆		野菜		果樹		その他	
			作付 (栽培) 実経営体数	作付 (栽培) 面積	経営体数	面積	経営体数	面積	経営体数	面積	経営体数	面積	経営体数	面積
総数	14,481	13,712	769	83,291	494	49,017	33	2,901	222	14,562	88	3,798	69	13,013
個人経営体	13,989	13,272	717	56,447	472	36,143	24	466	208	10,004	83	3,309	55	6,525
団体経営体	492	440	52	26,844	22	12,874	9	2,435	14	4,558	5	489	14	6,488

注：複数回答有り。

(13) 主副業別農業経営体数（個人経営体）

農業経営体のうち個人経営体を主副業別にみると、「主業経営体」が1,905経営体、「準主業経営体」が2,119経営体、「副業的経営体」が9,965経営体であった。

前回と比べると「主業経営体」で455経営体（19.3%）、「準主業経営体」で1,874経営体（46.9%）、「副業的経営体」で1,601経営体（13.8%）減少した。

表 14 主副業別農業経営体数

区分	計	主業	65歳未満	準主業	65歳未満	副業的
		経営体	の農専従 者がいる	経営体	の農専従 者がいる	
平成27年	17,919	2,360	1,890	3,993	1,454	11,566
令和2年	13,989	1,905	1,550	2,119	729	9,965
増減数(経営体)						
令和2年-平成27年	△ 3,930	△ 455	△ 340	△ 1,874	△ 725	△ 1,601
増減率(%)						
令和2年/平成27年	△ 21.9	△ 19.3	△ 18.0	△ 46.9	△ 49.9	△ 13.8
構成比(%)						
平成27年	100.0	13.2	(80.1)	22.3	(36.4)	64.5
令和2年	100.0	13.6	(81.3)	15.1	(33.6)	71.2

単位:経営体

図8 主副業別農業経営体数

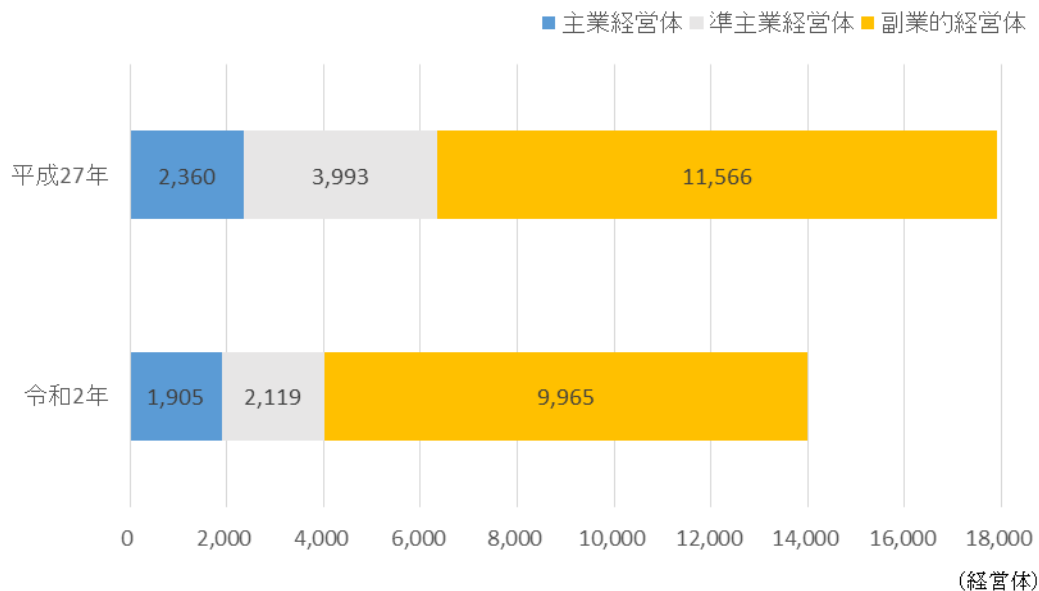

(14) 基幹的農業従事者数（個人経営体）

農業経営体のうち個人経営体の基幹的農業従事者（仕事が主で、主に自営農業に従事した世帯員）は17,342人であり、このうち、「70～74歳」が3,747人で最も多く、次いで「65～69歳」が3,459人、「75～79歳」が2,695人の順となっている。

前回と比べると、「40～49歳」で58人（11.1%）、「85歳以上」で16人（1.0%）増加し、その他の年齢区分については減少した。

また、65歳以上は、3,624人減少したが、5.6ポイント上昇し、高齢化が進行している。

基幹的農業従事者を市町村別に見ると、鳥取市が3,720人と最も多く、次いで大山町が1,766人、米子市が1,718人の順となっている。

前回と比べると、鳥取市で1,499人（28.7%）、米子市で682人（28.4%）、大山町で542人（23.5%）減少した。

表 15 基幹的農業従事者数(個人経営体)

区分	単位:人、%											
	計	15～19歳	20～29歳	30～39歳	40～49歳	50～59歳	60～64歳	65～69歳	70～74歳	75～79歳	80～84歳	85歳以上
平成27年	23,524	7	162	439	521	1,692	3,219	4,452	3,902	4,158	3,288	1,684
令和2年	17,342	6	85	392	579	859	1,561	3,459	3,747	2,695	2,259	1,700
増減数(人)												
令和2年-平成27年	△ 6,182	△ 1	△ 77	△ 47	58	△ 833	△ 1,658	△ 993	△ 155	△ 1,463	△ 1,029	16
増減率(%)												
令和2年/平成27年	△ 26.3	△ 14.3	△ 47.5	△ 10.7	11.1	△ 49.2	△ 51.5	△ 22.3	△ 4.0	△ 35.2	△ 31.3	1.0
構成比(%)												
平成27年	100.0	0.0	0.7	1.9	2.2	7.2	13.7	18.9	16.6	17.7	14.0	7.2
令和2年	100.0	0.0	0.5	2.3	3.3	5.0	9.0	19.9	21.6	15.5	13.0	9.8

図9 基幹的農業従事者数(個人経営体)



表 16 市町村別基幹的農業従事者数(個人経営体)

単位:人、%

	平成27年	令和2年	増減数	増減率
鳥取県	23,524	17,342	△ 6,182	△ 26.3
鳥取市	5,219	3,720	△ 1,499	△ 28.7
米子市	2,400	1,718	△ 682	△ 28.4
倉吉市	2,076	1,632	△ 444	△ 21.4
境港市	157	98	△ 59	△ 37.6
岩美町	466	310	△ 156	△ 33.5
若桜町	255	143	△ 112	△ 43.9
智頭町	480	302	△ 178	△ 37.1
八頭町	1,560	1,068	△ 492	△ 31.5
三朝町	470	352	△ 118	△ 25.1
湯梨浜町	1,112	802	△ 310	△ 27.9
琴浦町	1,683	1,294	△ 389	△ 23.1
北栄町	1,606	1,294	△ 312	△ 19.4
日吉津村	151	125	△ 26	△ 17.2
大山町	2,308	1,766	△ 542	△ 23.5
南部町	916	707	△ 209	△ 22.8
伯耆町	1,095	883	△ 212	△ 19.4
日南町	773	528	△ 245	△ 31.7
日野町	306	226	△ 80	△ 26.1
江府町	491	374	△ 117	△ 23.8

(15) 総農家数

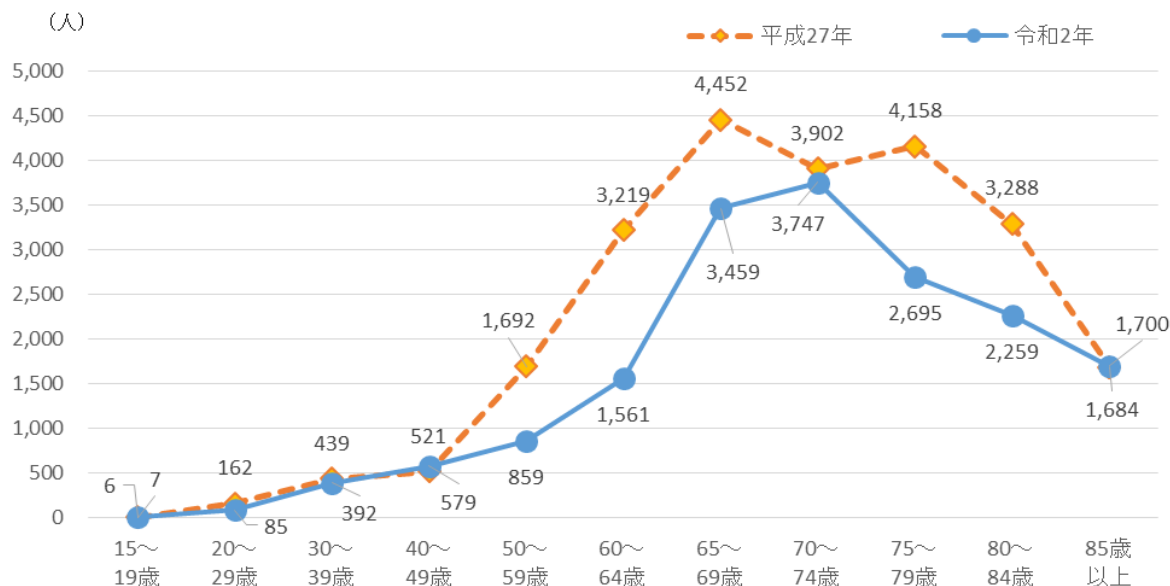
総農家数は 23,106 戸となり、このうち、「販売農家」が 13,911 戸、「自給的農家」が 9,195 戸であった。

前回と比べると、総農家で 4,607 戸 (16.6%)、「販売農家」で 3,935 戸 (22.0%)、「自給的農家」で 672 戸 (6.8%) 減少した。

表 17 総農家数

単位:戸

区分	総農家		
	販売農家	自給的農家	
平成22年	31,953	21,474	10,479
27年	27,713	17,846	9,867
令和2年	23,106	13,911	9,195
増減数(経営体)			
平成27年-22年	△ 4,240	△ 3,628	△ 612
令和2年-平成27年	△ 4,607	△ 3,935	△ 672
増減率(%)			
平成27年/22年	△ 13.3	△ 16.9	△ 5.8
令和2年/平成27年	△ 16.6	△ 22.0	△ 6.8

注：農家は、経営耕地面積が 10 a 以上の農業を営む世帯又は経営耕地面積が 10 a 未満であっても、調査期日前 1 年間における農産物販売金額が 15 万円以上あった世帯

3 林業経営体

(1) 林業経営体数

鳥取県の林業経営体は 843 経営体であり、前回と比べると 959 経営体 (53.2%) 減少した。

林業経営体を市町村別にみると、日南町が 180 経営体と最も多く、次いで鳥取市が 136 経営体、三朝町が 86 経営体の順となっている。

前回と比べると、日南町で 226 経営体 (55.7%)、三朝町で 132 経営体 (60.6%)、倉吉市で 127 経営体 (61.7%) 減少した。

表 18 市町村別林業経営体数

単位:経営体、%

	平成27年	令和2年	増減数	増減率
鳥取県	1,802	843	△ 959	△ 53.2
鳥取市	202	136	△ 66	△ 32.7
米子市	44	35	△ 9	△ 20.5
倉吉市	206	79	△ 127	△ 61.7
境港市	1	-	△ 1	-
岩美町	21	18	△ 3	△ 14.3
若桜町	40	47	7	17.5
智頭町	127	55	△ 72	△ 56.7
八頭町	91	44	△ 47	△ 51.6
三朝町	218	86	△ 132	△ 60.6
湯梨浜町	27	4	△ 23	△ 85.2
琴浦町	101	30	△ 71	△ 70.3
北栄町	27	14	△ 13	△ 48.1
日吉津村	-	-	-	-
大山町	76	36	△ 40	△ 52.6
南部町	57	19	△ 38	△ 66.7
伯耆町	59	23	△ 36	△ 61.0
日南町	406	180	△ 226	△ 55.7
日野町	51	28	△ 23	△ 45.1
江府町	48	9	△ 39	△ 81.3

(2) 組織形態別経営体数

林業経営体を組織形態別にみると、法人化している経営体が 64 経営体、地方公共団体・財産区が 32 経営体、法人化していない経営体が 747 経営体であった。

前回と比べると、法人化している経営体で 13 経営体 (16.9%)、地方公共団体・財産区で 33 経営体 (50.8%)、法人化していない経営体で 913 経営体 (55.0%) 減少した。

表 19 組織形態別林業経営体数

単位:経営体

区分	計	法人化している					地方公共団体・財産区	法人化していない	
		農事組合法人	会社	各種団体	その他の法人	うち個人経営体			
平成22年	2,648	86	-	22	46	18	52	2,546	2,343
27年	1,802	77	4	21	45	7	65	1,660	1,575
令和 2年	843	64	-	20	33	11	32	747	701
増減数(経営体)									
平成27年-22年	△ 846	△ 9	-	△ 1	△ 1	△ 11	13	△ 886	△ 768
令和2年-平成27年	△ 959	△ 13	△ 4	△ 1	△ 12	4	△ 33	△ 913	△ 874
増減率(%)									
平成27年/22年	△ 31.9	△ 10.5	-	△ 4.5	△ 2.2	△ 61.1	25.0	△ 34.8	△ 32.8
令和2年/平成27年	△ 53.2	△ 16.9	-	△ 4.8	△ 26.7	57.1	△ 50.8	△ 55.0	△ 55.5

(3) 保有山林面積規模別経営体数

林業経営体を保有山林面積規模別にみると、「5～10ha」規模の経営体が231経営体と最も多く、次いで「5ha未満」が224経営体、「10～20ha」が175経営体の順となっている。

前回と比べると、「500ha以上」で2経営体（33.3%）増加し、その他の規模については減少した。

表 20 保有山林面積規模別経営体数

区分	単位:経営体									
	計	保有山林なし	5ha未満	5～10ha	10～20ha	20～30ha	30～50ha	50～100ha	100～500ha	500ha以上
平成22年	2,684	15	958	781	506	163	109	95	50	7
27年	1,802	14	579	547	345	112	82	63	54	6
令和2年	843	6	224	231	175	73	42	43	41	8
増減数(経営体)										
平成27年-22年	△ 882	△ 1	△ 379	△ 234	△ 161	△ 51	△ 27	△ 32	4	△ 1
令和2年-平成27年	△ 959	△ 8	△ 355	△ 316	△ 170	△ 39	△ 40	△ 20	△ 13	2
増減率(%)										
平成27年/22年	△ 32.9	△ 6.7	△ 39.6	△ 30.0	△ 31.8	△ 31.3	△ 24.8	△ 33.7	8.0	△ 14.3
令和2年/平成27年	△ 53.2	△ 57.1	△ 61.3	△ 57.8	△ 49.3	△ 34.8	△ 48.8	△ 31.7	△ 24.1	33.3
構成比(%)										
平成22年	100.0	0.6	35.7	29.1	18.9	6.1	4.1	3.5	1.9	0.3
平成27年	100.0	0.8	32.1	30.4	19.1	6.2	4.6	3.5	3.0	0.3
令和2年	100.0	0.7	26.6	27.4	20.8	8.7	5.0	5.1	4.9	0.9

図 10 保有山林面積規模別経営体数の構成割合

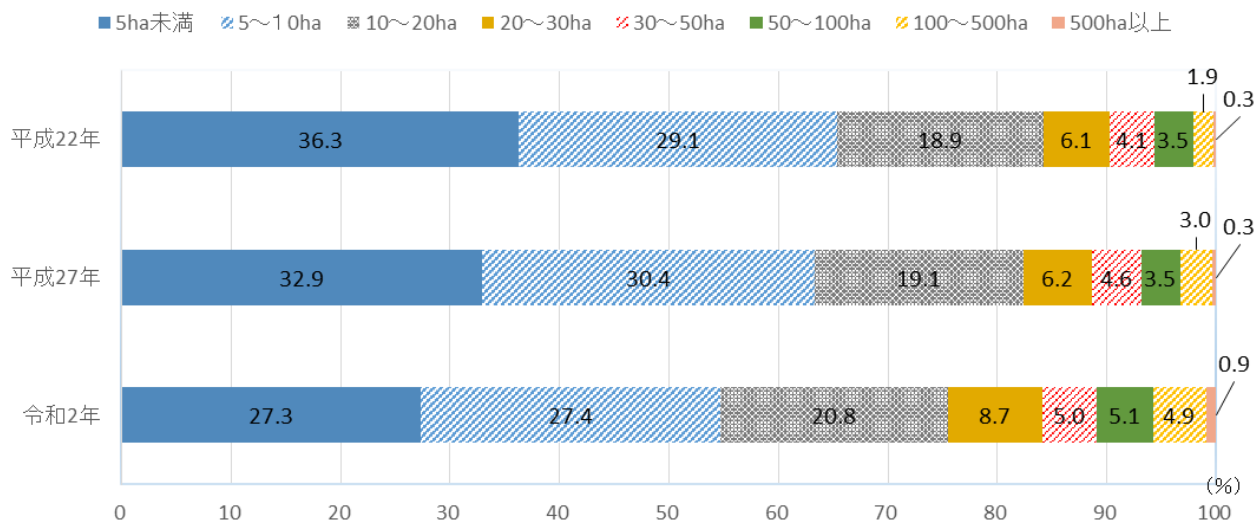

(4) 素材生産量

林業経営体の素材生産を行った経営体は 106 経営体で総素材生産量が 282,089 m³であり、このうち、「保有山林の素材生産量」は 66 経営体で素材生産量が 25,499 m³、「受託もしくは立木買いによる素材生産量」は 50 経営体で素材生産量が 256,590 m³であった。

前回と比べると、総素材生産量で 6,190 m³ (2.2%)、「受託もしくは立木買いによる素材生産量」で 30,091 m³ (13.3%) 増加し、「保有山林の素材生産量」で 23,901 m³ (48.4%) 減少した。

表 21 素材生産量

区分	計		保有山林の素材生産量		受託もしくは立木買いによる素材生産量			
	実経営体数 (経営体)	素材生産量 (m ³)	経営体数 (経営体)	素材生産量 (m ³)	経営体数 (経営体)	素材生産量 (m ³)	うち、立木買い	
							経営体数 (経営体)	素材生産量 (m ³)
平成22年	196	123,080	179	68,830	34	54,250	16	30,981
27年	256	275,899	227	49,400	52	226,499	16	51,331
令和 2年	106	282,089	66	25,499	50	256,590	25	44,694
増減数								
平成27年-22年	60	152,819	48	△ 19,430	18	172,249	0	20,350
令和2年-平成27年	△ 150	6,190	△ 161	△ 23,901	△ 2	30,091	9	△ 6,637
増減率(%)								
平成27年/22年	30.6	124.2	26.8	△ 28.2	52.9	317.5	0.0	65.7
令和2年/平成27年	△ 58.6	2.2	△ 70.9	△ 48.4	△ 3.8	13.3	56.3	△ 12.9

※複数回答有り。

図 11 素材生産量の推移

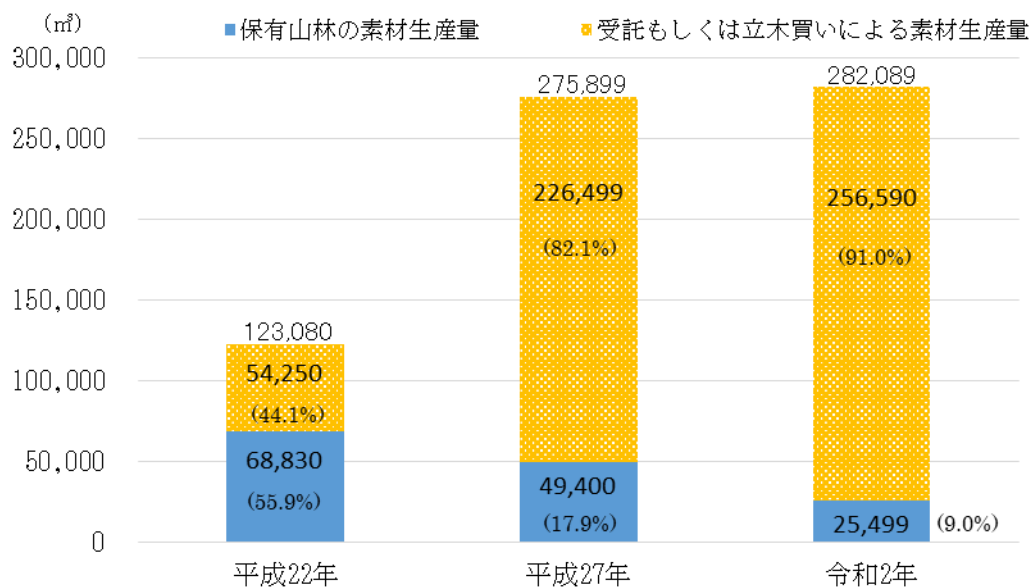

注：() 内は、素材生産量に占める割合 (%) である。

Ⅱ 統計表

ページ

1 農林業経営体	
(1) 農林業経営体数	・・・23
(2) 組織形態別経営体数	・・・24
2 農業経営体	
(1) 組織形態別経営体数	・・・26
(2) 経営耕地の状況	・・・28
(3) 経営耕地面積規模別経営体数	・・・32
(4) 経営耕地面積規模別面積	・・・34
(5) 農産物販売金額規模別経営体数	・・・36
(6) 農産物販売金額1位の部門別経営体数	・・・38
(7) 単一経営経営体数	・・・40
(8) 準単一複合経営及び複合経営経営体数	・・・42
(9) 農産物販売金額1位の出荷先別経営体数	・・・46
(10) 販売目的の作物の類別作付（栽培）経営体数と作付（栽培）面積	・・・47
(11) 販売目的の稲・麦・雑穀の作物別作付経営体数と作付面積	・・・51
(12) 販売目的のいも類・豆類の作物別作付経営体数と作付面積	・・・53
(13) 販売目的の工芸農作物の作物別作付（栽培）経営体数と作付（栽培）面積	55
(14) 販売目的の野菜類の作物別作付（栽培）経営体数と作付（栽培）面積	・・・56
(15) 販売目的の果樹類の栽培経営体数と栽培面積	・・・66
(16) 販売目的の花き類・花木の作付（栽培）経営体数と作付（栽培）面積	・・・74
(17) 販売目的の花き類の品目別作付（栽培）経営体数	・・・75
(18) 販売目的のその他の作物の作付（栽培）経営体数と作付（栽培）面積	・・・76
(19) 家畜等を販売目的で飼養している経営体数と飼養頭羽数	・・・77
(20) 農作業を受託した経営体の事業部門別経営体数	・・・79
(21) 農業生産関連事業を行っている経営体の事業種類別経営体数	・・・81
(22) 青色申告を行っている経営体の取組年数別経営体数	・・・82
(23) データを活用した農業を行っている経営体数	・・・85
(24) 有機農業に取り組んでいる経営体	・・・86
(25) 経営主年齢階層別の経営体数	・・・88
(26) 世帯員、役員・構成員（経営主を含む）の状況	・・・94
(27) 役員・構成員（経営主を含む）の状況（団体経営体）	・・・95
(28) 農業の従事日数階層別の農業に60日以上従事した世帯員、 役員・構成員（経営主を含む）数	・・・96
(29) 農業の従事日数階層別の農業に60日以上従事した役員・構成員 （経営主を含む）数（団体経営体）	・・・99

(30) 年齢階層別の農業に60日以上従事した世帯員、役員・構成員 (経営主を含む) 数	・ ・ ・ ・ ・ 102
(31) 年齢階層別の農業に60日以上従事した役員・構成員 (経営主を含む) 数 (団体経営体)	・ ・ ・ ・ ・ 108
(32) 雇用者の状況	・ ・ ・ ・ ・ 114
(33) 常雇いの状況	・ ・ ・ ・ ・ 116
(34) 年齢階層別常雇い数	・ ・ ・ ・ ・ 118
(35) 後継者の確保状況別経営体数	・ ・ ・ ・ ・ 124
(36) 主副業別経営体数 (個人経営体)	・ ・ ・ ・ ・ 126
(37) 年齢別世帯員数 (個人経営体)	・ ・ ・ ・ ・ 127
(38) 年齢階層別の農業従事者数 (自営農業に従事した世帯員数) (個人経営体)	128
(39) 年齢階層別の基幹的農業従事者数 (個人経営体)	・ ・ ・ ・ ・ 134
(40) 世帯員の平均年齢 (個人経営体)	・ ・ ・ ・ ・ 140
(41) 総農家数	・ ・ ・ ・ ・ 141
(42) 事業別農業経営体数	・ ・ ・ ・ ・ 142

3 林業経営体

(1) 組織形態別経営体数	・ ・ ・ ・ ・ 144
(2) 保有山林の状況	・ ・ ・ ・ ・ 146
(3) 保有山林面積規模別経営体数	・ ・ ・ ・ ・ 148
(4) 素材生産を行った経営体数と素材生産量	・ ・ ・ ・ ・ 150
(5) 林業作業の受託を行った経営体数と受託面積	・ ・ ・ ・ ・ 151
(6) 林業作業の受託料金収入規模別経営体数	・ ・ ・ ・ ・ 153
(7) 雇用者の状況	・ ・ ・ ・ ・ 154

1 農林業經營体数

(1) 農林業經營体数

区分	農林業經營体				農 業經營体				林 業經營体			
	(經營体)	個人經營 (經營体)	団体經營 (經營体)	法人經營 (經營体)	(經營体)	個人經營 (經營体)	団体經營 (經營体)	法人經營 (經營体)	(經營体)	個人經營 (經營体)	団体經營 (經營体)	法人經營 (經營体)
鳥取県	14,850	14,219	631	373	14,481	13,989	492	311	843	701	142	64
鳥取市	3,490	3,355	135	98	3,423	3,316	107	81	136	107	29	18
米子市	1,414	1,392	22	16	1,402	1,384	18	13	35	31	4	3
倉吉市	1,393	1,325	68	33	1,363	1,303	60	28	79	71	8	5
境港市	73	66	7	7	73	66	7	7	-	-	-	-
岩美町	321	303	18	13	317	299	18	13	18	18	-	-
若桜町	161	142	19	9	129	122	7	7	47	35	12	2
智頭町	315	299	16	8	290	285	5	4	55	44	11	4
八頭町	917	878	39	27	901	866	35	24	44	40	4	3
三朝町	383	352	31	12	331	319	12	4	86	67	19	8
湯梨浜町	591	570	21	8	588	567	21	8	4	4	-	-
琴浦町	967	929	38	20	959	927	32	20	30	22	8	1
北栄町	757	717	40	19	755	715	40	19	14	14	-	-
日吉津村	97	94	3	3	97	94	3	3	-	-	-	-
大山町	1,420	1,355	65	31	1,408	1,352	56	30	36	27	9	1
南部町	629	614	15	9	625	613	12	7	19	16	3	2
伯耆町	773	749	24	14	765	747	18	11	23	17	6	3
日南町	583	530	53	33	504	475	29	23	180	156	24	10
日野町	216	206	10	9	204	199	5	5	28	23	5	4
江府町	350	343	7	4	347	340	7	4	9	9	-	-

1 農林業経営体

(2) 組織形態別経営体数

区分	法 人 化 し							
	合 計	会 社						
		合 計	農事組合 法 人	社				
				小 計	株式会社	合名・合資 会 社	合同会社	相互会社
(経営体)	(経営体)	(経営体)	(経営体)	(経営体)	(経営体)	(経営体)	(経営体)	
鳥取県	14,850	373	89	165	146	4	15	-
鳥取市	3,490	98	20	42	37	1	4	-
米子市	1,414	16	1	12	12	-	-	-
倉吉市	1,393	33	12	10	7	1	2	-
境港市	73	7	-	4	4	-	-	-
岩美町	321	13	4	5	5	-	-	-
若桜町	161	9	2	4	4	-	-	-
智頭町	315	8	1	5	5	-	-	-
八頭町	917	27	6	8	7	-	1	-
三朝町	383	12	2	2	2	-	-	-
湯梨浜町	591	8	2	3	2	-	1	-
琴浦町	967	20	4	13	11	-	2	-
北栄町	757	19	4	10	10	-	-	-
日吉津村	97	3	1	1	1	-	-	-
大山町	1,420	31	6	20	19	-	1	-
南部町	629	9	4	4	2	1	1	-
伯耆町	773	14	6	4	1	-	3	-
日南町	583	33	10	14	13	1	-	-
日野町	216	9	2	3	3	-	-	-
江府町	350	4	2	1	1	-	-	-

て い る					地方公共団 体・財産区	法人化し ていない	個人経営体	区分
各 種 団 体				その他の 法 人				
小 計	農 協	森林組合	その他の 各種団体					
(経営体)	(経営体)	(経営体)	(経営体)	(経営体)	(経営体)	(経営体)	(経営体)	
74	41	31	2	45	33	14,444	14,219	鳥取県
25	14	11	-	11	5	3,387	3,355	鳥取市
2	1	1	-	1	-	1,398	1,392	米子市
7	4	3	-	4	-	1,360	1,325	倉吉市
-	-	-	-	3	-	66	66	境港市
3	3	-	-	1	-	308	303	岩美町
3	2	1	-	-	9	143	142	若桜町
1	-	1	-	1	6	301	299	智頭町
10	9	1	-	3	1	889	878	八頭町
6	-	6	-	2	5	366	352	三朝町
1	1	-	-	2	-	583	570	湯梨浜町
-	-	-	-	3	2	945	929	琴浦町
3	3	-	-	2	1	737	717	北栄町
1	1	-	-	-	-	94	94	日吉津村
1	-	1	-	4	4	1,385	1,355	大山町
1	-	1	-	-	-	620	614	南部町
3	-	3	-	1	-	759	749	伯耆町
6	3	1	2	3	-	550	530	日南町
1	-	1	-	3	-	207	206	日野町
-	-	-	-	1	-	346	343	江府町

2 農業経営体

(1) 組織形態別経営体数

区分	法 人 化 し							
	合 計	計	農事組合 法 人	会 社				
				小 計	株式会社	合名・合資 会 社	合同会社	相互会社
	(経営体)	(経営体)	(経営体)	(経営体)	(経営体)	(経営体)	(経営体)	(経営体)
鳥取県	14,481	311	89	147	131	2	14	-
鳥取市	3,423	81	20	38	33	1	4	-
米子市	1,402	13	1	10	10	-	-	-
倉吉市	1,363	28	12	10	7	1	2	-
境港市	73	7	-	4	4	-	-	-
岩美町	317	13	4	5	5	-	-	-
若桜町	129	7	2	3	3	-	-	-
智頭町	290	4	1	3	3	-	-	-
八頭町	901	24	6	7	7	-	-	-
三朝町	331	4	2	2	2	-	-	-
湯梨浜町	588	8	2	3	2	-	1	-
琴浦町	959	20	4	13	11	-	2	-
北栄町	755	19	4	10	10	-	-	-
日吉津村	97	3	1	1	1	-	-	-
大山町	1,408	30	6	20	19	-	1	-
南部町	625	7	4	3	2	-	1	-
伯耆町	765	11	6	4	1	-	3	-
日南町	504	23	10	8	8	-	-	-
日野町	204	5	2	2	2	-	-	-
江府町	347	4	2	1	1	-	-	-

て い る					地方公共団 体・財産区	法人化し ていない	個人経営体	区分
各 種 団 体				その他の 法 人				
小 計	農 協	森林組合	その他の 各種団体					
(経営体)	(経営体)	(経営体)	(経営体)	(経営体)	(経営体)	(経営体)	(経営体)	
41	41	-	-	34	1	14,169	13,989	鳥取県
14	14	-	-	9	-	3,342	3,316	鳥取市
1	1	-	-	1	-	1,389	1,384	米子市
4	4	-	-	2	-	1,335	1,303	倉吉市
-	-	-	-	3	-	66	66	境港市
3	3	-	-	1	-	304	299	岩美町
2	2	-	-	-	-	122	122	若桜町
-	-	-	-	-	-	286	285	智頭町
9	9	-	-	2	-	877	866	八頭町
-	-	-	-	-	-	327	319	三朝町
1	1	-	-	2	-	580	567	湯梨浜町
-	-	-	-	3	-	939	927	琴浦町
3	3	-	-	2	1	735	715	北栄町
1	1	-	-	-	-	94	94	日吉津村
-	-	-	-	4	-	1,378	1,352	大山町
-	-	-	-	-	-	618	613	南部町
-	-	-	-	1	-	754	747	伯耆町
3	3	-	-	2	-	481	475	日南町
-	-	-	-	1	-	199	199	日野町
-	-	-	-	1	-	343	340	江府町

2 農業経営体

(2) 経営耕地の状況

区分	計						経営耕地 のある 経営体	面積
	経営耕地 のある 経営体	面積	うち所有している耕地		うち借入している耕地			
			経営体数	面積	経営体数	面積		
	(経営体)	(a)	(経営体)	(a)	(経営体)	(a)		
鳥取県	14,310	2,185,001	13,849	1,153,348	4,920	1,031,653	12,885	1,548,104
鳥取市	3,388	427,385	3,293	231,805	1,092	195,580	3,196	332,373
米子市	1,398	178,400	1,370	109,920	397	68,480	1,154	129,861
倉吉市	1,338	247,878	1,293	118,883	478	128,995	1,236	189,998
境港市	72	10,869	56	4,017	48	6,852	14	927
岩美町	312	59,032	296	18,192	139	40,840	303	56,144
若桜町	125	13,626	119	5,932	66	7,694	117	11,706
智頭町	290	22,248	284	14,845	106	7,403	284	19,343
八頭町	879	129,414	858	52,667	276	76,747	802	106,441
三朝町	331	37,915	318	20,916	115	16,999	324	30,342
湯梨浜町	576	59,008	561	36,505	229	22,503	511	42,569
琴浦町	950	184,974	914	105,599	370	79,375	816	90,654
北栄町	746	157,198	705	76,666	326	80,532	488	78,746
日吉津村	97	13,040	95	8,165	29	4,875	93	10,951
大山町	1,383	311,537	1,350	164,630	508	146,907	1,207	158,385
南部町	621	81,956	607	46,781	188	35,175	590	70,065
伯耆町	759	106,918	730	58,440	238	48,478	730	86,992
日南町	496	85,718	463	41,407	146	44,311	482	81,307
日野町	203	20,838	198	11,264	52	9,574	199	19,172
江府町	346	37,047	339	26,714	117	10,333	339	32,128

田				畑（樹園地を除く）					
うち所有している耕地		うち借入している耕地		経営耕地 のある 経営体	面積	うち所有している耕地		うち借入している耕地	
経営体数	面積	経営体数	面積			経営体数	面積	経営体数	面積
(経営体)	(a)	(経営体)	(a)	(経営体)	(a)	(経営体)	(a)	(経営体)	(a)
12,468	788,404	3,664	759,700	8,072	539,540	7,542	285,387	1,787	254,153
3,105	184,923	867	147,450	1,823	72,070	1,697	29,596	300	42,474
1,138	77,821	234	52,040	874	43,360	830	27,638	204	15,722
1,196	87,491	357	102,507	635	49,976	582	24,255	185	25,721
11	178	7	749	70	9,939	54	3,836	42	6,103
287	16,107	129	40,037	148	2,253	130	1,480	32	773
111	4,523	61	7,183	78	1,823	71	1,325	25	498
277	12,793	98	6,550	163	2,714	155	1,896	28	818
776	36,848	207	69,593	467	10,844	436	5,937	64	4,907
309	16,468	99	13,874	171	6,237	160	3,802	27	2,435
490	22,310	186	20,259	288	5,145	267	4,198	46	947
782	54,095	235	36,559	622	83,802	582	42,744	211	41,058
450	22,259	135	56,487	580	70,874	547	48,222	229	22,652
91	6,359	25	4,592	87	1,972	82	1,735	12	237
1,181	89,180	365	69,205	840	145,236	798	68,810	229	76,426
577	36,941	163	33,124	324	5,487	309	4,009	34	1,478
704	48,180	208	38,812	395	18,500	367	8,997	61	9,503
456	38,570	132	42,737	201	3,874	185	2,403	24	1,471
194	9,817	50	9,355	103	1,631	99	1,412	9	219
333	23,541	106	8,587	203	3,803	191	3,092	25	711

樹 園 地						田 に 作 付 け			
経営耕地 のある 経営体	面 積	うち所有している耕地		うち借入している耕地		計		水 稲	
		経営体数	面 積	経営体数	面 積	経営体数	面 積	経営体数	面 積
(経営体)	(a)	(経営体)	(a)	(経営体)	(a)	(経営体)	(a)	(経営体)	(a)
2,401	97,357	2,241	79,557	414	17,800	11,278	1,190,799	11,109	1,071,463
546	22,942	497	17,286	115	5,656	2,808	261,065	2,785	244,048
145	5,179	142	4,461	15	718	990	115,292	977	105,325
227	7,904	215	7,137	26	767	1,127	153,867	1,095	129,001
1	3	1	3	-	-	6	118	4	107
16	635	15	605	3	30	280	49,455	276	45,181
7	97	5	84	2	13	101	9,825	96	9,249
6	191	5	156	1	35	225	11,091	223	11,003
334	12,129	312	9,882	64	2,247	711	80,313	706	76,320
30	1,336	26	646	6	690	283	21,621	280	19,789
287	11,294	277	9,997	54	1,297	455	36,270	447	30,258
207	10,518	188	8,760	37	1,758	672	53,729	662	49,741
182	7,578	175	6,185	27	1,393	417	58,934	413	49,666
6	117	5	71	1	46	73	7,361	73	6,235
172	7,916	161	6,640	32	1,276	999	98,089	976	82,129
124	6,404	117	5,831	17	573	570	60,266	564	50,779
69	1,426	64	1,263	8	163	657	68,534	649	64,637
18	537	16	434	2	103	424	64,483	418	61,089
8	35	8	35	-	-	168	14,784	156	13,132
16	1,116	12	81	4	1,035	312	25,702	309	23,774

た 作 物 別 面 積						畑のうち牧草専用地		区分
小 麦		大 豆		左記以外の雑穀・豆類等		経営体数	面 積	
経営体数	面 積	経営体数	面 積	経営体数	面 積			
(経営体)	(a)	(経営体)	(a)	(経営体)	(a)	(経営体)	(a)	
18	2,545	413	39,320	993	77,471	192	74,887	鳥取県
4	66	84	3,380	165	13,571	14	4,031	鳥取市
-	-	45	3,989	79	5,978	7	389	米子市
2	717	76	8,829	147	15,320	22	7,902	倉吉市
-	-	-	-	2	11	-	-	境港市
1	60	9	1,471	29	2,743	1	40	岩美町
-	-	3	54	11	522	-	-	若桜町
-	-	1	2	16	86	8	201	智頭町
3	265	18	1,619	37	2,109	7	619	八頭町
-	-	20	1,822	2	10	5	2,773	三朝町
-	-	37	5,417	14	595	-	-	湯梨浜町
1	10	12	802	31	3,176	38	12,714	琴浦町
1	10	16	3,860	15	5,398	12	5,400	北栄町
-	-	3	674	8	452	-	-	日吉津村
3	1,008	44	5,784	140	9,168	40	32,892	大山町
2	403	17	1,101	59	7,983	1	190	南部町
-	-	20	200	83	3,697	21	7,141	伯耆町
-	-	3	11	62	3,383	4	43	日南町
-	-	2	12	37	1,640	3	91	日野町
1	6	3	293	56	1,629	9	461	江府町

2 農業経営体

(3) 経営耕地面積規模別経営体数

区分	計	経営耕地なし	0.3ha未満	0.3～0.5	0.5～1.0	1.0～1.5	1.5～2.0	2.0～3.0
	(経営体)	(経営体)	(経営体)	(経営体)	(経営体)	(経営体)	(経営体)	(経営体)
鳥取県	14,481	171	291	3,357	5,705	2,226	934	725
鳥取市	3,423	35	61	888	1,515	471	178	124
米子市	1,402	4	31	331	592	236	82	65
倉吉市	1,363	25	22	244	516	235	104	74
境港市	73	1	3	15	23	14	4	6
岩美町	317	5	5	81	137	40	17	8
若桜町	129	4	3	43	50	14	7	3
智頭町	290	-	-	118	132	25	4	5
八頭町	901	22	30	268	401	102	26	24
三朝町	331	-	-	120	135	32	13	7
湯梨浜町	588	12	34	171	220	80	34	17
琴浦町	959	9	13	143	318	172	91	96
北栄町	755	9	50	105	216	123	87	72
日吉津村	97	-	4	19	43	12	3	11
大山町	1,408	25	5	234	431	246	126	111
南部町	625	4	15	155	275	81	35	22
伯耆町	765	6	3	174	296	141	53	39
日南町	504	8	10	86	189	112	33	20
日野町	204	1	2	82	82	18	5	4
江府町	347	1	-	80	134	72	32	17

3.0 ~ 5.0	5.0 ~10.0	10.0~20.0	20.0~30.0	30.0~50.0	50.0~100.0	100 ~ 150	150ha以上	区分
(経営体)	(経営体)	(経営体)	(経営体)	(経営体)	(経営体)	(経営体)	(経営体)	
464	309	188	59	40	8	2	2	鳥取県
54	51	28	9	8	-	-	1	鳥取市
27	16	9	6	1	2	-	-	米子市
65	32	34	4	7	1	-	-	倉吉市
2	3	2	-	-	-	-	-	境港市
7	5	5	4	2	1	-	-	岩美町
2	2	-	1	-	-	-	-	若桜町
4	1	1	-	-	-	-	-	智頭町
12	9	1	2	1	-	2	1	八頭町
16	5	1	1	1	-	-	-	三朝町
7	6	5	1	1	-	-	-	湯梨浜町
44	35	31	5	2	-	-	-	琴浦町
49	20	11	8	3	2	-	-	北栄町
1	2	2	-	-	-	-	-	日吉津村
105	74	32	9	8	2	-	-	大山町
18	12	4	2	2	-	-	-	南部町
25	16	8	3	1	-	-	-	伯耆町
14	15	11	4	2	-	-	-	日南町
6	2	1	-	1	-	-	-	日野町
6	3	2	-	-	-	-	-	江府町

2 農業経営体

(4) 経営耕地面積規模別面積

区分	計	0.3ha未満	0.3～0.5	0.5～1.0	1.0～1.5	1.5～2.0	2.0～3.0	3.0～5.0
	(a)	(a)	(a)	(a)	(a)	(a)	(a)	(a)
鳥取県	2,185,001	5,500	129,578	401,116	265,488	158,269	171,412	173,248
鳥取市	427,385	1,049	34,739	106,608	56,084	29,880	29,716	20,592
米子市	178,400	648	12,555	41,745	27,849	13,726	15,619	9,862
倉吉市	247,878	384	9,240	35,986	28,093	17,551	17,452	24,232
境港市	10,869	70	557	1,515	1,526	690	1,431	750
岩美町	59,032	71	3,136	9,626	4,647	2,898	1,814	2,863
若桜町	13,626	40	1,664	3,273	1,702	1,152	610	811
智頭町	22,248	-	4,653	9,206	2,973	699	1,135	1,603
八頭町	129,414	580	10,413	27,417	12,304	4,273	5,725	4,061
三朝町	37,915	-	4,624	9,222	3,681	2,252	1,649	5,828
湯梨浜町	59,008	702	6,588	14,900	9,493	5,779	3,880	2,727
琴浦町	184,974	266	5,367	22,648	20,607	15,610	22,939	16,299
北栄町	157,198	958	3,957	15,339	14,703	15,029	16,871	17,865
日吉津村	13,040	95	813	3,118	1,472	493	2,598	411
大山町	311,537	87	8,915	30,416	29,757	21,539	26,154	39,858
南部町	81,956	271	5,992	19,849	9,590	5,786	5,082	6,710
伯耆町	106,918	47	6,831	21,563	16,730	8,950	9,198	9,541
日南町	85,718	192	3,325	13,477	13,420	5,615	4,712	4,811
日野町	20,838	40	3,125	5,643	2,136	809	876	2,346
江府町	37,047	-	3,084	9,565	8,721	5,538	3,951	2,078

5.0 ~10.0	10.0~20.0	20.0~30.0	30.0~50.0	50.0~100.0	100 ~ 150	150ha以上	区分
(a)	(a)	(a)	(a)	(a)	(a)	(a)	
209,107	255,528	138,977	144,443	60,854	23,701	47,780	鳥取県
35,345	38,181	20,746	31,858	-	-	22,587	鳥取市
10,117	13,161	13,649	3,334	16,135	-	-	米子市
22,711	50,274	9,637	26,005	6,313	-	-	倉吉市
1,930	2,400	-	-	-	-	-	境港市
3,860	6,896	9,973	7,070	6,178	-	-	岩美町
1,383	-	2,991	-	-	-	-	若桜町
900	1,079	-	-	-	-	-	智頭町
6,233	1,700	4,567	3,247	-	23,701	25,193	八頭町
3,525	1,593	2,195	3,346	-	-	-	三朝町
3,555	6,114	2,270	3,000	-	-	-	湯梨浜町
23,478	40,491	11,137	6,132	-	-	-	琴浦町
12,873	14,933	19,639	10,119	14,912	-	-	北栄町
1,120	2,920	-	-	-	-	-	日吉津村
48,830	40,923	19,851	27,891	17,316	-	-	大山町
8,576	6,033	5,306	8,761	-	-	-	南部町
11,629	11,152	7,920	3,357	-	-	-	伯耆町
9,556	14,491	9,096	7,023	-	-	-	日南町
1,523	1,040	-	3,300	-	-	-	日野町
1,963	2,147	-	-	-	-	-	江府町

2 農業経営体

(5) 農産物販売金額規模別経営体数

区分	計	販売なし	50万円未満	50～100万	100 ～ 300	300 ～ 500	500 ～ 1,000	1,000 ～ 3,000
	(経営体)	(経営体)	(経営体)	(経営体)	(経営体)	(経営体)	(経営体)	(経営体)
鳥取県	14,481	1,318	6,078	2,553	2,170	755	730	637
鳥取市	3,423	357	1,681	641	425	101	95	89
米子市	1,402	189	530	288	192	80	81	36
倉吉市	1,363	77	535	240	223	81	100	80
境港市	73	7	8	7	18	11	10	7
岩美町	317	23	183	53	33	8	5	9
若桜町	129	20	70	18	13	2	1	2
智頭町	290	61	173	24	19	6	5	1
八頭町	901	82	425	155	139	41	27	18
三朝町	331	42	197	43	28	5	7	4
湯梨浜町	588	35	205	81	132	59	48	25
琴浦町	959	74	270	137	194	93	81	68
北栄町	755	32	99	85	159	91	106	144
日吉津村	97	9	38	24	17	4	3	1
大山町	1,408	140	483	220	234	86	102	104
南部町	625	19	335	142	76	23	14	10
伯耆町	765	60	362	160	111	29	16	23
日南町	504	40	191	126	85	18	25	13
日野町	204	25	117	31	22	5	1	2
江府町	347	26	176	78	50	12	3	1

3,000 ～ 5,000	5,000 ～ 1億円	1～2億	2～3億	3～5億	5億円以上	区分
(経営体)	(経営体)	(経営体)	(経営体)	(経営体)	(経営体)	
110	67	37	13	4	9	鳥取県
17	10	4	2	-	1	鳥取市
2	2	2	-	-	-	米子市
11	10	4	2	-	-	倉吉市
1	2	1	1	-	-	境港市
2	1	-	-	-	-	岩美町
2	1	-	-	-	-	若桜町
-	1	-	-	-	-	智頭町
3	2	4	2	1	2	八頭町
4	-	-	-	-	1	三朝町
1	1	-	1	-	-	湯梨浜町
14	13	9	-	2	4	琴浦町
25	8	4	1	1	-	北栄町
-	1	-	-	-	-	日吉津村
18	11	5	4	-	1	大山町
4	1	1	-	-	-	南部町
3	1	-	-	-	-	伯耆町
3	2	1	-	-	-	日南町
-	-	1	-	-	-	日野町
-	-	1	-	-	-	江府町

2 農業経営体

(6) 農産物販売金額1位の部門別経営体数

区分	計	稲作	麦類作	雑穀・ いも類 ・豆類	工芸農作物	露地野菜	施設野菜	果樹類
	(経営体)	(経営体)	(経営体)	(経営体)	(経営体)	(経営体)	(経営体)	(経営体)
鳥取県	13,163	8,577	4	205	57	1,379	527	1,527
鳥取市	3,066	2,343	3	24	5	206	46	333
米子市	1,213	804	-	25	13	246	27	60
倉吉市	1,286	800	-	33	3	156	87	124
境港市	66	2	-	2	1	56	4	-
岩美町	294	267	-	2	-	7	9	4
若桜町	109	93	-	1	1	8	-	1
智頭町	229	192	-	3	-	10	2	3
八頭町	819	492	-	6	3	41	11	226
三朝町	289	240	-	13	-	4	3	17
湯梨浜町	553	232	-	8	-	12	43	248
琴浦町	885	378	1	6	5	89	57	156
北栄町	723	119	-	22	9	197	171	141
日吉津村	88	58	-	4	-	14	2	2
大山町	1,268	713	-	22	16	195	20	106
南部町	606	482	-	7	-	14	3	79
伯耆町	705	563	-	2	-	77	3	22
日南町	464	374	-	9	1	27	36	2
日野町	179	137	-	13	-	9	-	1
江府町	321	288	-	3	-	11	3	2

花き・花木	その他の 作物	酪 農	肉 用 牛	養 豚	養 鶏	養 蚕	その他の 畜 産	区分
(経営体)	(経営体)	(経営体)	(経営体)	(経営体)	(経営体)	(経営体)	(経営体)	
184	389	97	164	12	23	-	18	鳥取県
38	46	6	11	3	1	-	1	鳥取市
22	12	1	2	-	1	-	-	米子市
18	20	9	24	1	4	-	7	倉吉市
-	-	-	-	-	1	-	-	境港市
1	2	1	-	-	1	-	-	岩美町
-	-	-	3	2	-	-	-	若桜町
9	2	-	7	-	-	-	1	智頭町
15	13	2	9	-	1	-	-	八頭町
4	2	3	3	-	-	-	-	三朝町
3	4	-	-	-	3	-	-	湯梨浜町
11	117	34	24	3	2	-	2	琴浦町
14	31	4	9	2	3	-	1	北栄町
5	2	-	-	-	-	-	1	日吉津村
22	114	29	26	1	4	-	-	大山町
5	5	1	7	-	-	-	3	南部町
10	9	3	13	-	1	-	2	伯耆町
1	2	2	9	-	1	-	-	日南町
3	5	1	10	-	-	-	-	日野町
3	3	1	7	-	-	-	-	江府町

2 農業経営体

(7) 単一経営経営体数

区分	単一経営 経営体数	稲 作	麦 類 作	雑 穀 ・ い も 類 ・ 豆 類	工芸農作物	露地野菜	施設野菜	果 樹 類
	(経営体)	(経営体)	(経営体)	(経営体)	(経営体)	(経営体)	(経営体)	(経営体)
鳥取県	10,885	7,772	2	129	25	883	284	1,137
鳥取市	2,597	2,118	2	11	2	113	19	259
米子市	1,018	725	-	12	2	203	17	37
倉吉市	972	702	-	18	1	70	40	74
境港市	58	1	-	1	1	51	3	-
岩美町	267	251	-	1	-	1	6	3
若桜町	97	85	-	1	-	5	-	1
智頭町	200	183	-	-	-	4	-	1
八頭町	640	414	-	3	-	17	6	171
三朝町	259	226	-	7	-	2	1	15
湯梨浜町	448	198	-	6	-	6	32	201
琴浦町	713	338	-	5	3	56	40	114
北栄町	492	100	-	14	6	141	78	111
日吉津村	63	50	-	2	-	6	1	-
大山町	1,079	675	-	17	9	140	9	74
南部町	543	452	-	5	-	9	2	60
伯耆町	590	515	-	2	-	38	1	11
日南町	399	336	-	8	1	16	26	2
日野町	162	131	-	13	-	4	-	1
江府町	288	272	-	3	-	1	3	2

花き・花木	その他の 作物	酪 農	肉 用 牛	養 豚	養 鶏	養 蚕	その他 の畜産	区分
(経営体)	(経営体)	(経営体)	(経営体)	(経営体)	(経営体)	(経営体)	(経営体)	
93	311	84	121	11	22	-	11	鳥取県
15	37	6	11	2	1	-	1	鳥取市
13	7	-	1	-	1	-	-	米子市
14	15	8	21	1	4	-	4	倉吉市
-	-	-	-	-	1	-	-	境港市
1	2	1	-	-	1	-	-	岩美町
-	-	-	3	2	-	-	-	若桜町
4	1	-	6	-	-	-	1	智頭町
6	12	2	8	-	1	-	-	八頭町
1	2	3	2	-	-	-	-	三朝町
-	3	-	-	-	2	-	-	湯梨浜町
7	98	28	18	3	2	-	1	琴浦町
6	22	3	5	2	3	-	1	北栄町
2	2	-	-	-	-	-	-	日吉津村
14	93	25	18	1	4	-	-	大山町
2	3	1	7	-	-	-	2	南部町
5	7	3	6	-	1	-	1	伯耆町
1	1	2	5	-	1	-	-	日南町
1	4	1	7	-	-	-	-	日野町
1	2	1	3	-	-	-	-	江府町

2 農業経営体

(8) 準単一複合経営及び複合経営経営体数

区分	準単一 複合経営 及び 複合経営 経営体数	稲作						
		計	小計	麦類作	雑穀・ いも類 ・豆類	工芸農作物	露地野菜	施設野菜
鳥取県	2,278	1,621	551	8	102	7	209	30
鳥取市	469	313	143	1	18	1	73	8
米子市	195	146	60	1	13	1	28	3
倉吉市	314	207	63	4	23	-	15	3
境港市	8	6	1	-	1	-	-	-
岩美町	27	21	13	-	1	1	6	-
若桜町	12	10	7	-	1	1	3	1
智頭町	29	21	9	-	-	-	4	-
八頭町	179	132	52	-	4	2	16	1
三朝町	30	18	9	-	4	-	2	-
湯梨浜町	105	83	24	-	4	-	1	4
琴浦町	172	134	32	-	3	-	6	1
北栄町	231	165	14	1	5	-	4	1
日吉津村	25	18	7	1	2	-	2	1
大山町	189	148	30	-	8	-	8	1
南部町	63	46	21	-	6	-	4	-
伯耆町	115	71	26	-	4	-	13	-
日南町	65	48	28	-	4	-	15	6
日野町	17	13	3	-	-	-	2	-
江府町	33	21	9	-	1	1	7	-

主 位 部 門 の 販 売 金 額 が 6 割 以 上 8 割 未
 が 主 位 部 門 で 2 位 が

果 樹 類	花 き ・ 花 木	そ の 他 の 作 物	酪 農	肉 用 牛	養 豚	養 鶏	養 蚕	そ の 他 の 畜 産
(経 営 体)	(経 営 体)	(経 営 体)	(経 営 体)	(経 営 体)	(経 営 体)	(経 営 体)	(経 営 体)	(経 営 体)
122	23	36	-	11	-	-	-	3
29	3	9	-	-	-	-	-	1
9	2	-	-	2	-	-	-	1
16	1	1	-	-	-	-	-	-
-	-	-	-	-	-	-	-	-
2	1	2	-	-	-	-	-	-
1	-	-	-	-	-	-	-	-
1	4	-	-	-	-	-	-	-
22	3	4	-	-	-	-	-	-
3	-	-	-	-	-	-	-	-
14	-	1	-	-	-	-	-	-
8	3	9	-	2	-	-	-	-
2	-	1	-	-	-	-	-	-
-	-	-	-	-	-	-	-	1
4	3	4	-	2	-	-	-	-
7	1	3	-	-	-	-	-	-
2	1	2	-	4	-	-	-	-
2	-	-	-	1	-	-	-	-
-	1	-	-	-	-	-	-	-
-	-	-	-	-	-	-	-	-

満 の 経 営 (準 単 一 複 合 経 営)

麦類作が 主位のもの (経営体)	雑穀・ いも類 ・豆類が 主位のもの (経営体)	工芸農作物が 主位のもの (経営体)	露地野菜が 主位のもの (経営体)	施設野菜が 主位のもの (経営体)	果樹類が 主位のもの (経営体)	花き・ 花木が 主位のもの (経営体)	その他の 作物が 主位のもの (経営体)	酪農が 主位のもの (経営体)
1	50	23	341	164	331	45	64	12
-	6	2	65	18	61	10	8	-
-	11	9	28	8	20	5	3	1
-	14	1	52	25	42	2	3	1
-	1	-	4	-	-	-	-	-
-	-	-	5	3	-	-	-	-
-	-	1	2	-	-	-	-	-
-	-	-	5	2	2	1	1	-
-	1	2	16	2	53	4	1	-
-	4	-	1	1	1	1	-	-
-	2	-	4	9	40	2	1	-
1	1	2	26	12	31	3	16	5
-	3	1	38	67	25	5	8	1
-	2	-	5	-	1	2	-	-
-	3	5	42	9	26	6	17	4
-	1	-	2	-	18	3	1	-
-	-	-	26	1	11	-	2	-
-	1	-	8	7	-	-	1	-
-	-	-	5	-	-	1	1	-
-	-	-	7	-	-	-	1	-

肉用牛が 主位のもの (経営体)	養豚が 主位のもの (経営体)	養鶏が 主位のもの (経営体)	養蚕が 主位のもの (経営体)	その他の 畜産が主 位のもの (経営体)	主位部門の 販売金額が 6割未満の 営 (経営体)	区分
34	-	1	-	4	657	鳥取県
-	-	-	-	-	156	鳥取市
1	-	-	-	-	49	米子市
2	-	-	-	2	107	倉吉市
-	-	-	-	-	2	境港市
-	-	-	-	-	6	岩美町
-	-	-	-	-	2	若桜町
1	-	-	-	-	8	智頭町
1	-	-	-	-	47	八頭町
1	-	-	-	-	12	三朝町
-	-	1	-	-	22	湯梨浜町
5	-	-	-	-	38	琴浦町
3	-	-	-	-	66	北栄町
-	-	-	-	1	7	日吉津村
6	-	-	-	-	41	大山町
-	-	-	-	-	17	南部町
4	-	-	-	1	44	伯耆町
3	-	-	-	-	17	日南町
3	-	-	-	-	4	日野町
4	-	-	-	-	12	江府町

2 農業経営体

(9) 農産物の売上1位の出荷先別経営体数

区分	農産物の売上1位の出荷先別							
	計	農協	農協以外の 集出荷団体	卸売市場	小売業者	食品製 造業・ 外食産業	消費者に 直接販売	その他
	(経営体)	(経営体)	(経営体)	(経営体)	(経営体)	(経営体)	(経営体)	(経営体)
鳥取県	13,163	10,419	741	493	364	74	758	314
鳥取市	3,066	2,474	72	116	48	14	249	93
米子市	1,213	948	65	74	47	8	51	20
倉吉市	1,286	1,007	73	49	61	9	62	25
境港市	66	37	3	17	3	1	2	3
岩美町	294	252	4	-	7	2	20	9
若桜町	109	81	10	3	2	-	9	4
智頭町	229	186	2	9	3	5	16	8
八頭町	819	685	27	26	8	3	55	15
三朝町	289	225	26	6	8	1	16	7
湯梨浜町	553	485	6	23	8	2	24	5
琴浦町	885	640	136	22	26	7	38	16
北栄町	723	564	38	65	12	1	34	9
日吉津村	88	77	2	1	2	-	6	-
大山町	1,268	852	172	37	80	8	67	52
南部町	606	516	20	15	12	3	26	14
伯耆町	705	561	31	22	17	5	52	17
日南町	464	386	36	4	13	3	13	9
日野町	179	142	13	4	5	1	9	5
江府町	321	301	5	-	2	1	9	3

2 農業経営体

(10) 販売目的の作物の類別作付（栽培）経営体数と作付（栽培）面積

区分	作付		稲（飼料用を除く）		麦類		雑穀		いも類	
	（栽培） 実経営体数	（栽培） 面積	作付 経営体数	作付面積	作付 経営体数	作付面積	作付 経営体数	作付面積	作付 経営体数	作付面積
	(経営体)	(a)	(経営体)	(a)	(経営体)	(a)	(経営体)	(a)	(経営体)	(a)
鳥取県	13,169	1,759,468	11,109	1,071,485	54	15,982	455	28,676	560	3,797
鳥取市	3,098	x	x	x	x	x	59	6,361	212	1,031
米子市	1,243	158,255	x	x	x	x	22	x	52	601
倉吉市	1,277	216,042	x	x	x	x	12	1,024	38	184
境港市	66	x	x	x	x	x	-	-	9	x
岩美町	292	52,859	x	x	x	x	3	x	24	x
若桜町	107	10,885	x	x	x	x	14	621	5	13
智頭町	233	12,957	x	x	x	x	9	201	20	x
八頭町	816	106,880	x	x	x	x	2	x	43	266
三朝町	296	24,415	x	x	x	x	-	-	11	30
湯梨浜町	555	52,342	x	x	x	x	1	x	8	125
琴浦町	872	129,244	x	x	x	x	9	1,064	14	x
北栄町	722	137,940	x	x	x	x	4	89	27	x
日吉津村	88	9,974	x	x	x	x	-	-	9	55
大山町	1,232	228,499	x	x	x	x	76	x	31	393
南部町	608	71,251	x	x	x	x	40	x	9	x
伯耆町	705	83,052	x	x	x	x	21	x	23	x
日南町	464	74,309	x	x	x	x	92	x	9	71
日野町	177	16,279	x	x	x	x	40	x	6	21
江府町	318	27,944	x	x	x	x	51	x	10	x

豆 類		工 芸 農 作 物		野 菜 類					
作 付 經 營 体 数	作 付 面 積	作 付 (栽 培) 經 營 体 数	作 付 (栽 培) 面 積	作 付 (栽 培) 実 經 營 体 数	作 付 (栽 培) 面 積	露 地		施 設	
						作 付 (栽 培) 經 營 体 数	作 付 (栽 培) 面 積	作 付 (栽 培) 經 營 体 数	作 付 (栽 培) 面 積
(經 營 体)	(a)	(經 營 体)	(a)	(經 營 体)	(a)	(經 營 体)	(a)	(經 營 体)	(a)
999	63,485	304	20,868	3,285	253,320	2,912	225,503	997	27,817
263	7,830	70	3,944	691	27,419	641	26,140	135	1,279
90	4,688	35	x	393	x	376	x	48	555
165	18,697	16	1,230	367	x	329	x	173	5,870
-	-	4	190	63	7,689	62	7,565	8	124
28	1,764	11	79	55	899	46	775	18	124
6	x	10	x	17	707	17	707	-	-
15	57	5	46	33	829	29	683	9	146
62	2,101	20	1,217	147	4,969	138	4,837	32	132
41	x	5	x	28	x	22	x	12	38
53	x	4	x	88	1,699	39	666	58	1,033
40	1,311	28	x	226	x	175	x	88	1,455
49	8,598	20	x	452	x	390	x	242	15,455
18	x	3	406	40	1,551	33	1,347	17	204
72	6,500	31	x	299	x	281	x	54	560
26	1,487	6	109	58	2,254	55	2,162	9	92
38	388	8	x	142	7,800	139	7,659	19	141
6	100	9	191	121	4,498	80	3,923	67	575
9	x	6	216	28	x	27	621	2	x
18	455	13	128	37	x	33	655	6	x

果 樹 類						花 き 類 ・ 花 木					
栽 培 実 営 体 数	栽 培 面 積	露 地		施 設		作 付 (栽 培) 実 営 体 数	作 付 (栽 培) 面 積	露 地		施 設	
		栽 培 営 体 数	栽 培 面 積	栽 培 営 体 数	栽 培 面 積			作 付 (栽 培) 営 体 数	作 付 (栽 培) 面 積	作 付 (栽 培) 営 体 数	作 付 (栽 培) 面 積
(営 体)	(a)	(営 体)	(a)	(営 体)	(a)	(営 体)	(a)	(営 体)	(a)	(営 体)	(a)
2,141	92,890	1,994	87,742	232	5,148	565	10,993	415	7,948	251	3,045
472	20,750	459	20,470	19	280	161	x	138	1,839	50	x
107	x	107	4,159	1	x	49	x	46	577	19	x
208	7,658	205	7,568	11	90	45	x	30	1,845	25	x
1	x	-	-	1	x	5	x	4	62	2	x
12	503	12	503	-	-	7	x	3	x	4	51
5	73	5	73	-	-	3	6	3	6	-	-
8	186	8	186	-	-	25	x	24	348	5	x
293	x	291	11,286	14	x	54	683	48	612	15	71
24	x	24	1,160	1	x	6	64	5	20	4	44
295	11,416	268	10,832	40	584	13	x	9	x	5	18
206	x	199	8,858	26	x	29	x	21	640	10	x
176	7,473	88	4,286	104	3,187	49	1,538	14	x	45	x
6	139	4	123	3	16	11	53	6	37	7	16
155	x	153	9,623	5	x	48	x	25	1,084	29	x
104	6,116	102	5,957	6	159	14	x	6	x	9	66
49	1,055	49	x	1	x	31	288	20	x	20	x
13	542	13	542	-	-	3	41	2	x	1	x
3	x	3	x	-	-	6	x	5	46	1	x
4	1,017	4	1,017	-	-	6	x	6	x	-	-

その他（稲（飼料用）を含む）						区分
作付 （栽培） 実経営体数	作付 （栽培） 面積	露地		施設		
		作付 （栽培） 経営体数	作付 （栽培） 面積	作付 （栽培） 経営体数	作付 （栽培） 面積	
（経営体）	（a）	（経営体）	（a）	（経営体）	（a）	
1,287	197,972	1,247	196,218	84	1,754	鳥取県
217	22,806	208	22,779	20	27	鳥取市
120	12,718	116	12,509	5	209	米子市
129	14,426	124	14,203	9	223	倉吉市
3	x	3	1,023	2	x	境港市
23	x	23	4,113	2	x	岩美町
2	x	2	x	-	-	若桜町
8	195	7	x	1	x	智頭町
52	9,510	50	9,483	7	27	八頭町
3	221	3	221	-	-	三朝町
28	x	27	2,623	2	x	湯梨浜町
222	41,788	220	41,406	5	382	琴浦町
89	18,715	81	18,420	11	295	北栄町
12	x	12	x	-	-	日吉津村
224	53,140	220	52,722	11	418	大山町
46	7,719	45	7,615	3	104	南部町
87	6,763	85	6,741	3	22	伯耆町
11	x	11	1,104	1	x	日南町
4	x	3	288	1	x	日野町
7	141	7	x	1	x	江府町

2 農業経営体

(11) 販売目的の稲・麦・雑穀の作物別作付経営体数と作付面積

区分	水稲（食用）		陸稲（食用）		稲（飼料用）		小 麦			
	作付 経営体数	作付面積	作付 経営体数	作付面積	作付 経営体数	作付面積	作付 経営体数	作付面積	うち、田で作付	
									作付 経営体数	作付面積
	(経営体)	(a)	(経営体)	(a)	(経営体)	(a)	(経営体)	(a)	(経営体)	(a)
鳥取県	11,109	1,071,463	2	22	717	91,405	31	6,649	18	2,545
鳥取市	2,785	244,048	x	x	147	17,319	5	142	4	66
米子市	977	105,325	x	x	95	11,571	1	x	-	-
倉吉市	1,095	129,001	x	x	97	11,743	2	x	2	x
境港市	4	107	x	x	-	-	-	-	-	-
岩美町	276	45,181	x	x	21	3,888	1	x	1	x
若桜町	96	9,249	x	x	-	-	-	-	-	-
智頭町	223	11,003	x	x	2	x	-	-	-	-
八頭町	706	76,320	x	x	36	9,208	3	265	3	265
三朝町	280	19,789	x	x	1	x	-	-	-	-
湯梨浜町	447	30,258	x	x	21	2,460	1	x	-	-
琴浦町	662	49,741	x	x	42	6,196	4	2,908	1	x
北栄町	413	49,666	x	x	34	7,773	1	x	1	x
日吉津村	73	6,235	x	x	11	624	-	-	-	-
大山町	976	82,129	x	x	86	7,586	4	1,460	3	1,008
南部町	564	50,779	x	x	43	7,483	3	558	2	x
伯耆町	649	64,637	x	x	75	4,151	3	278	-	-
日南町	418	61,089	x	x	4	847	-	-	-	-
日野町	156	13,132	x	x	1	x	-	-	-	-
江府町	309	23,774	x	x	1	x	3	33	1	x

二条大麦		六条大麦		裸麦		そば		その他の雑穀		区分
作付 経営体数	作付面積	作付 経営体数	作付面積	作付 経営体数	作付面積	作付 経営体数	作付面積	作付 経営体数	作付面積	
(経営体)	(a)	(経営体)	(a)	(経営体)	(a)	(経営体)	(a)	(経営体)	(a)	
23	8,677	1	72	5	584	404	23,797	55	4,879	鳥取県
1	x	x	x	1	x	44	3,022	15	3,339	鳥取市
-	-	x	x	-	-	20	1,782	2	x	米子市
10	2,139	x	x	-	-	10	810	3	214	倉吉市
-	-	x	x	-	-	-	-	-	-	境港市
-	-	x	x	-	-	3	x	-	-	岩美町
-	-	x	x	-	-	3	135	12	486	若桜町
-	-	x	x	-	-	4	121	5	80	智頭町
-	-	x	x	-	-	-	-	2	x	八頭町
-	-	x	x	-	-	-	-	-	-	三朝町
-	-	x	x	-	-	-	-	1	x	湯梨浜町
-	-	x	x	-	-	6	963	3	101	琴浦町
11	6,499	x	x	-	-	2	x	2	x	北栄町
-	-	x	x	-	-	-	-	-	-	日吉津村
-	-	x	x	-	-	75	3,641	2	x	大山町
-	-	x	x	2	x	38	1,987	2	x	南部町
1	x	x	x	1	x	20	1,446	1	x	伯耆町
-	-	x	x	-	-	91	6,316	2	x	日南町
-	-	x	x	-	-	39	1,826	1	x	日野町
-	-	x	x	1	x	49	1,616	2	x	江府町

2 農業経営体

(12) 販売目的のいも類・豆類の作物別作付経営体数と作付面積

区分	ば れ い し よ						か ん し			
	作 付 実経営体数	作付面積	うち、原料用ばれいしよ		うち、食用ばれいしよ		作 付 実経営体数	作付面積	うち、原料用かんしよ	
			作 付 経営体数	作付面積	作 付 経営体数	作付面積			作 付 経営体数	作付面積
	(経営体)	(a)	(経営体)	(a)	(経営体)	(a)	(経営体)	(a)	(経営体)	(a)
鳥取県	415	1,709	38	160	382	1,549	256	2,088	16	101
鳥取市	176	617	18	63	160	554	70	414	6	53
米子市	20	x	2	x	18	49	43	x	1	x
倉吉市	27	x	2	x	25	91	20	x	2	x
境港市	2	x	-	-	2	x	8	56	-	-
岩美町	23	x	2	x	21	79	6	12	-	-
若桜町	5	13	-	-	5	13	-	-	-	-
智頭町	19	x	2	x	18	47	4	10	-	-
八頭町	39	241	6	21	33	220	10	25	-	-
三朝町	11	x	1	x	10	23	3	x	-	-
湯梨浜町	5	11	-	-	5	11	5	114	-	-
琴浦町	11	x	1	x	10	36	11	31	-	-
北栄町	10	78	-	-	10	78	20	x	1	x
日吉津村	1	x	-	-	1	x	9	x	1	x
大山町	24	x	1	x	24	130	17	x	1	x
南部町	7	16	-	-	7	16	2	x	1	x
伯耆町	16	x	2	x	14	100	14	60	3	11
日南町	5	58	-	-	5	58	6	13	-	-
日野町	4	16	-	-	4	16	3	5	-	-
江府町	10	x	1	x	10	23	5	9	-	-

よ		大 豆				小 豆		そ の 他 の 豆 類		区分
うち、食用かんしょ		作 付 経営体数	作付面積	うち、田で作付		作 付 経営体数	作付面積	作 付 経営体数	作付面積	
作 付 経営体数	作付面積			作 付 経営体数	作付面積					
(経営体)	(a)	(経営体)	(a)	(経営体)	(a)	(経営体)	(a)	(経営体)	(a)	
241	1,987	775	55,209	413	39,320	287	7,317	171	959	鳥取県
64	361	189	6,488	84	3,380	98	1,080	68	262	鳥取市
42	530	81	4,544	45	3,989	6	12	15	132	米子市
18	75	110	12,925	76	8,829	70	5,668	10	104	倉吉市
8	56	-	-	-	-	-	-	-	-	境港市
6	12	23	1,709	9	1,471	14	46	5	9	岩美町
-	-	5	57	3	54	-	-	1	x	若桜町
4	10	8	31	1	x	8	15	6	11	智頭町
10	25	44	1,759	18	1,619	23	172	18	170	八頭町
3	x	38	2,421	20	1,822	4	16	1	x	三朝町
5	114	51	6,027	37	5,417	4	7	1	x	湯梨浜町
11	31	32	1,258	12	802	10	31	6	22	琴浦町
19	381	43	8,451	16	3,860	6	38	5	109	北栄町
8	49	12	885	3	674	3	x	9	22	日吉津村
17	260	63	6,407	44	5,784	10	24	10	69	大山町
1	x	24	1,458	17	1,101	6	29	-	-	南部町
11	49	32	341	20	200	8	23	11	24	伯耆町
6	13	4	16	3	11	1	x	1	x	日南町
3	5	7	35	2	x	6	32	1	x	日野町
5	9	9	397	3	293	10	51	3	7	江府町

2 農業経営体

(13) 販売目的の工芸農作物の作物別作付（栽培）経営体数と作付（栽培）面積

区分	さとうきび		な た ね		茶		てんさい（ビート）		こんにゃくいも		その他の工芸農作物	
	栽 培 経営体数	栽培面積	作 付 経営体数	作付面積	栽 培 経営体数	栽培面積	作 付 経営体数	作付面積	栽 培 経営体数	栽培面積	作 付 (栽培) 経営体数	作 付 (栽培) 面 積
	(経営体)	(a)	(経営体)	(a)	(経営体)	(a)	(経営体)	(a)	(経営体)	(a)	(経営体)	(a)
鳥取県	-	-	4	401	15	1,647	-	-	42	147	250	18,673
鳥取市	-	-	-	-	8	95	-	-	9	15	54	3,834
米子市	-	-	-	-	1	x	-	-	-	-	34	2,773
倉吉市	-	-	1	x	-	-	-	-	2	x	15	1,129
境港市	-	-	-	-	-	-	-	-	-	-	4	190
岩美町	-	-	-	-	-	-	-	-	4	6	7	73
若桜町	-	-	-	-	1	x	-	-	-	-	9	134
智頭町	-	-	-	-	-	-	-	-	2	x	3	x
八頭町	-	-	-	-	-	-	-	-	4	8	18	1,209
三朝町	-	-	-	-	-	-	-	-	1	x	4	57
湯梨浜町	-	-	-	-	-	-	-	-	1	x	3	96
琴浦町	-	-	-	-	-	-	-	-	2	x	26	4,146
北栄町	-	-	-	-	1	x	-	-	-	-	19	1,667
日吉津村	-	-	-	-	-	-	-	-	-	-	3	406
大山町	-	-	-	-	3	1,030	-	-	2	x	26	2,456
南部町	-	-	-	-	1	x	-	-	1	x	5	83
伯耆町	-	-	-	-	-	-	-	-	1	x	7	187
日南町	-	-	1	x	-	-	-	-	1	x	7	90
日野町	-	-	2	x	-	-	-	-	2	x	2	x
江府町	-	-	-	-	-	-	-	-	10	32	4	96

2 農業経営体

(14) 販売目的の野菜類の作物別作付（栽培）経営体数と作付（栽培）面積

区分	だ い こ ん					に ん じ ん				
	作付 実経営体数	露 地		施 設		作付 実経営体数	露 地		施 設	
		作付 経営体数	作付面積	作付 経営体数	作付面積		作付 経営体数	作付面積	作付 経営体数	作付面積
	(経営体)	(経営体)	(a)	(経営体)	(a)	(経営体)	(経営体)	(a)	(経営体)	(a)
鳥取県	563	534	7,388	50	401	208	202	5,655	11	27
鳥取市	193	188	515	10	27	52	52	220	2	x
米子市	45	44	2,792	2	x	51	50	4,745	1	x
倉吉市	58	44	469	21	323	10	8	15	2	x
境港市	11	10	166	2	x	7	7	89	1	x
岩美町	15	14	84	2	x	4	4	4	-	-
若桜町	10	10	445	-	-	1	1	x	-	-
智頭町	8	8	18	-	-	4	4	31	-	-
八頭町	34	34	547	1	x	15	15	34	1	x
三朝町	6	6	58	-	-	3	3	3	-	-
湯梨浜町	8	7	19	2	x	2	2	x	-	-
琴浦町	26	26	129	1	x	4	4	6	-	-
北栄町	34	29	791	5	17	19	16	272	4	23
日吉津村	3	3	3	-	-	1	1	x	-	-
大山町	37	36	900	2	x	11	11	90	-	-
南部町	15	15	39	-	-	3	3	4	-	-
伯耆町	33	33	271	2	x	16	16	81	-	-
日南町	12	12	22	-	-	2	2	x	-	-
日野町	9	9	13	-	-	1	1	x	-	-
江府町	6	6	107	-	-	2	2	x	-	-

さ と い も					やまのいも (ながいもなど)				
作 付 実経営体数	露 地		施 設		作 付 実経営体数	露 地		施 設	
	作 付 経営体数	作付面積	作 付 経営体数	作付面積		作 付 経営体数	作付面積	作 付 経営体数	作付面積
(経営体)	(経営体)	(a)	(経営体)	(a)	(経営体)	(経営体)	(a)	(経営体)	(a)
361	359	1,687	4	1	149	148	4,154	3	11
147	147	660	2	x	17	17	101	1	x
31	31	151	-	-	3	3	55	-	-
34	34	201	-	-	3	3	7	-	-
13	13	53	-	-	-	-	-	-	-
9	9	43	-	-	-	-	-	-	-
1	1	x	-	-	1	1	x	-	-
3	3	9	-	-	2	2	x	-	-
17	17	47	-	-	2	2	x	-	-
4	4	6	-	-	3	3	36	-	-
1	1	x	-	-	2	2	x	-	-
13	13	60	-	-	-	-	-	-	-
29	27	180	2	x	103	102	3,700	2	x
1	1	x	-	-	-	-	-	-	-
17	17	62	-	-	3	3	22	-	-
4	4	24	-	-	1	1	x	-	-
25	25	158	-	-	4	4	24	-	-
5	5	9	-	-	3	3	59	-	-
6	6	17	-	-	-	-	-	-	-
1	1	x	-	-	2	2	x	-	-

は く さ い					キ ャ ベ ツ				
作 付 実経営体数	露 地		施 設		作 付 実経営体数	露 地		施 設	
	作 付 経営体数	作付面積	作 付 経営体数	作付面積		作 付 経営体数	作付面積	作 付 経営体数	作付面積
(経営体)	(経営体)	(a)	(経営体)	(a)	(経営体)	(経営体)	(a)	(経営体)	(a)
481	468	2,911	20	39	486	476	10,053	16	130
165	163	395	6	3	117	114	405	5	4
22	22	82	-	-	41	40	451	1	x
44	40	188	5	9	98	98	4,390	3	106
4	3	x	2	x	8	8	45	-	-
12	12	34	1	x	8	7	37	1	x
6	6	7	-	-	1	1	x	-	-
6	5	6	1	x	4	4	9	-	-
37	37	480	-	-	24	24	93	-	-
8	8	64	-	-	7	7	28	-	-
5	5	38	-	-	2	2	x	-	-
25	25	107	-	-	23	23	325	-	-
27	23	539	4	18	47	43	1,398	4	18
1	1	x	-	-	1	1	x	-	-
25	24	236	1	x	35	34	1,456	1	x
16	16	69	-	-	9	9	50	1	x
47	47	589	-	-	33	33	809	-	-
15	15	35	-	-	14	14	483	-	-
10	10	15	-	-	8	8	18	-	-
6	6	13	-	-	6	6	50	-	-

ほ う れ ん そ う					レ タ ス				
作 付 実経営体数	露 地		施 設		作 付 実経営体数	露 地		施 設	
	作 付 経営体数	作付面積	作 付 経営体数	作付面積		作 付 経営体数	作付面積	作 付 経営体数	作付面積
(経営体)	(経営体)	(a)	(経営体)	(a)	(経営体)	(経営体)	(a)	(経営体)	(a)
386	170	2,519	243	3,643	101	83	352	22	201
104	71	226	45	159	28	26	140	3	60
21	10	32	12	67	8	7	12	1	x
36	9	1,627	30	561	12	10	53	4	19
4	3	24	2	x	-	-	-	-	-
12	7	11	7	19	6	5	33	1	x
2	2	x	-	-	1	1	x	-	-
5	1	x	4	28	1	1	x	-	-
18	9	17	11	29	6	5	21	1	x
10	7	82	3	x	2	2	x	-	-
29	4	65	27	413	4	1	x	3	25
15	5	10	10	73	5	2	x	3	19
71	9	288	65	2,104	7	3	5	4	61
4	-	-	4	13	1	1	x	-	-
14	7	29	7	34	5	4	18	1	x
9	6	16	3	56	5	5	26	1	x
16	10	21	7	44	6	6	16	-	-
12	6	12	6	37	3	3	8	-	-
3	3	53	-	-	1	1	x	-	-
1	1	x	-	-	-	-	-	-	-

ね ぎ					た ま ね ぎ				
作 付 実経営体数	露 地		施 設		作 付 実経営体数	露 地		施 設	
	作 付 経営体数	作付面積	作 付 経営体数	作付面積		作 付 経営体数	作付面積	作 付 経営体数	作付面積
(経営体)	(経営体)	(a)	(経営体)	(a)	(経営体)	(経営体)	(a)	(経営体)	(a)
1,059	1,037	43,433	43	923	525	516	2,674	15	21
214	210	2,543	8	156	194	190	689	6	10
235	234	12,413	9	28	64	63	380	2	x
108	103	5,782	7	345	45	44	684	2	x
49	49	7,051	1	x	5	5	16	-	-
22	21	241	1	x	20	20	63	1	x
7	7	173	-	-	3	3	6	-	-
15	14	331	1	x	5	5	10	-	-
53	51	1,963	2	x	46	46	226	1	x
6	6	31	-	-	8	8	58	-	-
6	6	37	-	-	3	3	13	-	-
53	52	1,699	2	x	19	19	129	-	-
52	45	1,120	7	350	15	12	44	3	2
13	13	194	1	x	8	8	35	-	-
84	84	4,535	2	x	22	22	107	-	-
20	20	1,312	-	-	14	14	52	-	-
65	65	2,832	1	x	27	27	112	-	-
30	30	829	1	x	12	12	19	-	-
14	14	146	-	-	7	7	14	-	-
13	13	201	-	-	8	8	17	-	-

ブ ロ ッ コ リ ー					き ゅ う り				
作 付 実経営体数	露 地		施 設		作 付 実経営体数	露 地		施 設	
	作 付 経営体数	作付面積	作 付 経営体数	作付面積		作 付 経営体数	作付面積	作 付 経営体数	作付面積
(経営体)	(経営体)	(a)	(経営体)	(a)	(経営体)	(経営体)	(a)	(経営体)	(a)
619	602	76,908	48	449	329	230	597	111	587
139	138	1,018	4	13	105	78	121	30	178
25	25	1,436	-	-	36	23	85	15	71
58	51	1,294	16	138	29	14	26	18	64
2	2	x	-	-	5	4	6	1	x
8	6	23	2	x	11	7	9	4	15
2	2	x	-	-	1	1	x	-	-
5	4	17	1	x	4	2	x	2	x
33	33	308	-	-	18	15	26	3	3
3	3	4	-	-	7	7	19	-	-
3	3	86	-	-	4	3	3	1	x
64	64	12,099	2	x	17	12	33	5	15
70	64	4,262	16	247	22	7	36	15	147
6	6	871	1	x	3	2	x	1	x
161	161	53,815	5	32	26	16	131	12	76
5	5	292	-	-	11	9	14	2	x
19	19	1,020	1	x	15	15	35	2	x
10	10	272	-	-	9	9	22	-	-
5	5	84	-	-	6	6	25	-	-
1	1	x	-	-	-	-	-	-	-

な す					ト マ ト				
作 付 実経営体数	露 地		施 設		作 付 実経営体数	露 地		施 設	
	作 付 経営体数	作付面積	作 付 経営体数	作付面積		作 付 経営体数	作付面積	作 付 経営体数	作付面積
(経営体)	(経営体)	(a)	(経営体)	(a)	(経営体)	(経営体)	(a)	(経営体)	(a)
369	349	1,162	30	87	506	219	958	318	2,987
132	128	258	7	20	99	70	131	34	108
25	25	112	-	-	35	18	66	18	86
28	21	274	9	24	37	11	48	30	559
4	4	4	-	-	8	5	14	4	21
9	9	13	-	-	15	6	18	10	38
2	2	x	-	-	2	2	x	-	-
11	10	25	3	8	7	4	14	4	21
23	23	74	-	-	26	12	16	15	41
10	9	26	1	x	13	7	13	9	25
3	3	x	-	-	3	2	x	1	x
12	10	15	2	x	61	8	21	53	681
12	10	62	3	9	56	12	257	47	772
3	3	3	-	-	4	1	x	4	2
21	21	71	1	x	28	17	61	16	108
10	10	19	-	-	6	5	8	1	x
31	31	120	1	x	18	15	91	4	4
19	16	40	3	8	73	15	127	62	473
9	9	32	-	-	7	7	21	-	-
5	5	9	-	-	8	2	x	6	33

ピ ー マ ン					い ち ご				
作 付 実経営体数	露 地		施 設		作 付 実経営体数	露 地		施 設	
	作 付 経営体数	作付面積	作 付 経営体数	作付面積		作 付 経営体数	作付面積	作 付 経営体数	作付面積
(経営体)	(経営体)	(a)	(経営体)	(a)	(経営体)	(経営体)	(a)	(経営体)	(a)
283	249	1,577	40	139	100	30	253	73	799
67	64	102	3	4	18	9	50	9	59
15	11	26	4	7	4	2	x	2	x
23	13	25	11	38	6	1	x	5	52
1	1	x	-	-	2	-	-	2	x
4	4	4	-	-	2	-	-	2	x
1	1	x	-	-	1	1	x	-	-
6	5	10	1	x	1	1	x	-	-
8	8	35	-	-	1	1	x	-	-
8	7	23	2	x	1	-	-	1	x
4	3	3	1	x	21	1	x	21	160
17	11	19	6	31	17	5	87	12	182
10	8	22	3	11	12	1	x	12	233
3	1	x	3	4	3	3	6	-	-
19	18	51	1	x	5	1	x	4	42
9	9	35	1	x	1	1	x	-	-
21	21	80	1	x	4	3	7	2	x
48	45	1,010	3	28	1	-	-	1	x
12	12	96	-	-	-	-	-	-	-
7	7	19	-	-	-	-	-	-	-

メロ					ン					す					い					か				
作 付 実 経営 体 数	露 地		施 設		作 付 実 経営 体 数	露 地		施 設		作 付 実 経営 体 数	露 地		施 設		作 付 実 経営 体 数	露 地		施 設						
	作 付 経営 体 数	作付面積	作 付 経営 体 数	作付面積		作 付 経営 体 数	作付面積	作 付 経営 体 数	作付面積		作 付 経営 体 数	作付面積	作 付 経営 体 数	作付面積		作 付 経営 体 数	作付面積	作 付 経営 体 数	作付面積	作 付 経営 体 数	作付面積			
(経営体)	(経営体)	(a)	(経営体)	(a)	(経営体)	(経営体)	(a)	(経営体)	(a)	(経営体)	(経営体)	(a)	(経営体)	(a)	(経営体)	(経営体)	(a)	(経営体)	(a)					
230	109	2,115	156	1,592	532	430	22,762	313	11,533															
34	18	31	18	43	63	62	327	3	x															
3	3	12	-	-	8	8	19	-	-															
55	29	1,343	41	415	138	117	13,190	96	1,969															
-	-	-	-	-	-	-	-	-	-															
3	-	-	3	3	4	4	5	-	-															
-	-	-	-	-	-	-	-	-	-															
-	-	-	-	-	1	1	x	-	-															
3	1	x	2	x	3	3	11	-	-															
-	-	-	-	-	-	-	-	-	-															
15	2	x	13	194	10	5	95	6	202															
12	4	34	9	53	29	18	497	21	306															
66	36	479	45	706	218	158	7,798	178	8,962															
3	1	x	2	x	2	1	x	1	x															
22	5	164	18	161	14	11	196	5	24															
1	1	x	-	-	3	3	6	-	-															
12	9	34	4	11	34	34	603	3	60															
1	-	-	1	x	1	1	x	-	-															
-	-	-	-	-	-	-	-	-	-															
-	-	-	-	-	4	4	12	-	-															

そ の 他 の 野 菜					区分
作 付 (栽培) 実経営体数	露 地		施 設		
	作 付 (栽培) 経営体数	作 付 (栽培) 面 積	作 付 (栽培) 経営体数	作 付 (栽培) 面 積	
(経営体)	(経営体)	(a)	(経営体)	(a)	
1,174	1,007	38,345	240	4,248	鳥取県
351	327	18,208	42	430	鳥取市
73	62	1,368	15	255	米子市
110	79	3,174	47	1,244	倉吉市
6	5	80	3	68	境港市
24	19	153	6	23	岩美町
4	4	30	-	-	若桜町
17	11	180	7	82	智頭町
75	70	933	11	46	八頭町
9	7	137	2	x	三朝町
18	16	168	2	x	湯梨浜町
55	45	1,311	13	66	琴浦町
215	160	6,450	65	1,764	北栄町
16	12	166	6	175	日吉津村
89	84	3,850	11	60	大山町
22	20	163	3	11	南部町
43	43	756	3	0	伯耆町
21	19	966	2	x	日南町
13	11	85	2	x	日野町
13	13	167	-	-	江府町

2 農業経営体

(15) 販売目的の果樹類の栽培経営体数と栽培面積

区分	温 州 み か ん					そ の 他 の か ん き つ				
	栽 培 実経営体数	露 地		施 設		栽 培 実経営体数	露 地		施 設	
		栽 培 経営体数	栽培面積	栽 培 経営体数	栽培面積		栽 培 経営体数	栽培面積	栽 培 経営体数	栽培面積
	(経営体)	(経営体)	(a)	(経営体)	(a)	(経営体)	(経営体)	(a)	(経営体)	(a)
鳥取県	27	24	143	3	5	40	39	314	1	0
鳥取市	6	6	21	-	-	x	6	33	x	x
米子市	1	1	x	-	-	x	3	13	x	x
倉吉市	7	5	12	2	x	x	7	20	x	x
境港市	-	-	-	-	-	x	-	-	x	x
岩美町	-	-	-	-	-	x	-	-	x	x
若桜町	-	-	-	-	-	x	-	-	x	x
智頭町	-	-	-	-	-	x	-	-	x	x
八頭町	1	1	x	-	-	x	-	-	x	x
三朝町	-	-	-	-	-	x	1	x	x	x
湯梨浜町	3	3	6	-	-	x	6	15	x	x
琴浦町	3	3	4	-	-	x	3	9	x	x
北栄町	-	-	-	-	-	x	3	37	x	x
日吉津村	2	1	x	1	x	x	-	-	x	x
大山町	2	2	x	-	-	x	1	x	x	x
南部町	1	1	x	-	-	x	2	x	x	x
伯耆町	-	-	-	-	-	x	6	51	x	x
日南町	-	-	-	-	-	x	-	-	x	x
日野町	1	1	x	-	-	x	1	x	x	x
江府町	-	-	-	-	-	x	-	-	x	x

り ん ご					ぶ ど う				
栽 培 実経営体数	露 地		施 設		栽 培 実経営体数	露 地		施 設	
	栽 培 経営体数	栽培面積	栽 培 経営体数	栽培面積		栽 培 経営体数	栽培面積	栽 培 経営体数	栽培面積
(経営体)	(経営体)	(a)	(経営体)	(a)	(経営体)	(経営体)	(a)	(経営体)	(a)
53	53	1,707	-	-	226	82	2,866	157	4,185
7	7	60	-	-	41	28	429	15	267
5	5	135	-	-	2	2	x	-	-
1	1	x	-	-	3	1	x	2	x
-	-	-	-	-	1	-	-	1	x
-	-	-	-	-	-	-	-	-	-
-	-	-	-	-	-	-	-	-	-
-	-	-	-	-	2	2	x	-	-
13	13	275	-	-	18	18	515	-	-
5	5	127	-	-	1	1	x	-	-
-	-	-	-	-	30	4	32	28	430
2	2	x	-	-	11	2	x	10	306
1	1	x	-	-	104	14	1,655	96	3,100
-	-	-	-	-	1	-	-	1	x
10	10	681	-	-	7	5	64	2	x
-	-	-	-	-	2	2	x	2	x
6	6	118	-	-	3	3	12	-	-
3	3	131	-	-	-	-	-	-	-
-	-	-	-	-	-	-	-	-	-
-	-	-	-	-	-	-	-	-	-

日 本 な し					西 洋 な し				
栽 培 実経営体数	露 地		施 設		栽 培 実経営体数	露 地		施 設	
	栽 培 経営体数	栽培面積	栽 培 経営体数	栽培面積		栽 培 経営体数	栽培面積	栽 培 経営体数	栽培面積
(経営体)	(経営体)	(a)	(経営体)	(a)	(経営体)	(経営体)	(a)	(経営体)	(a)
1,196	1,192	53,628	58	751	19	19	264	-	-
299	297	13,472	4	1	6	6	106	-	-
36	36	1,918	1	x	1	1	x	-	-
144	143	6,162	6	41	1	1	x	-	-
-	-	-	-	-	-	-	-	-	-
6	6	415	-	-	-	-	-	-	-
2	2	x	-	-	-	-	-	-	-
1	1	x	-	-	-	-	-	-	-
127	126	4,454	9	162	1	1	x	-	-
12	12	905	1	x	-	-	-	-	-
248	248	9,995	11	150	1	1	x	-	-
156	156	7,523	16	196	6	6	65	-	-
28	28	1,171	6	66	-	-	-	-	-
-	-	-	-	-	-	-	-	-	-
111	111	6,203	3	56	1	1	x	-	-
16	16	1,168	1	x	-	-	-	-	-
9	9	119	-	-	2	2	x	-	-
-	-	-	-	-	-	-	-	-	-
-	-	-	-	-	-	-	-	-	-
1	1	x	-	-	-	-	-	-	-

も					お う と う				
栽 培 実経営体数	露 地		施 設		栽 培 実経営体数	露 地		施 設	
	栽 培 経営体数	栽培面積	栽 培 経営体数	栽培面積		栽 培 経営体数	栽培面積	栽 培 経営体数	栽培面積
(経営体)	(経営体)	(a)	(経営体)	(a)	(経営体)	(経営体)	(a)	(経営体)	(a)
48	48	1,462	1	0	-	-	-	-	-
x	26	1,183	x	x	-	-	-	-	-
x	3	50	x	x	-	-	-	-	-
x	7	125	x	x	-	-	-	-	-
x	-	-	x	x	-	-	-	-	-
x	-	-	x	x	-	-	-	-	-
x	-	-	x	x	-	-	-	-	-
x	-	-	x	x	-	-	-	-	-
x	2	x	x	x	-	-	-	-	-
x	-	-	x	x	-	-	-	-	-
x	2	x	x	x	-	-	-	-	-
x	-	-	x	x	-	-	-	-	-
x	1	x	x	x	-	-	-	-	-
x	2	x	x	x	-	-	-	-	-
x	3	10	x	x	-	-	-	-	-
x	1	x	x	x	-	-	-	-	-
x	-	-	x	x	-	-	-	-	-
x	1	x	x	x	-	-	-	-	-
x	-	-	x	x	-	-	-	-	-
x	-	-	x	x	-	-	-	-	-

びわ					かき				
栽培 実経営体数	露地		施設		栽培 実経営体数	露地		施設	
	栽培 経営体数	栽培面積	栽培 経営体数	栽培面積		栽培 経営体数	栽培面積	栽培 経営体数	栽培面積
(経営体)	(経営体)	(a)	(経営体)	(a)	(経営体)	(経営体)	(a)	(経営体)	(a)
17	17	258	-	-	653	650	18,912	10	57
13	13	244	-	-	137	136	4,086	2	x
-	-	-	-	-	76	76	1,810	-	-
-	-	-	-	-	43	42	640	2	x
-	-	-	-	-	-	-	-	-	-
-	-	-	-	-	5	5	24	-	-
-	-	-	-	-	1	1	x	-	-
-	-	-	-	-	-	-	-	-	-
-	-	-	-	-	177	176	5,629	4	30
-	-	-	-	-	2	2	x	-	-
2	2	x	-	-	32	32	447	1	x
-	-	-	-	-	18	18	283	-	-
-	-	-	-	-	38	38	924	-	-
-	-	-	-	-	1	1	x	-	-
2	2	x	-	-	11	11	149	-	-
-	-	-	-	-	85	85	4,247	1	x
-	-	-	-	-	25	25	552	-	-
-	-	-	-	-	2	2	x	-	-
-	-	-	-	-	-	-	-	-	-
-	-	-	-	-	-	-	-	-	-

く り					う め				
栽 培 実経営体数	露 地		施 設		栽 培 実経営体数	露 地		施 設	
	栽 培 経営体数	栽培面積	栽 培 経営体数	栽培面積		栽 培 経営体数	栽培面積	栽 培 経営体数	栽培面積
(経営体)	(経営体)	(a)	(経営体)	(a)	(経営体)	(経営体)	(a)	(経営体)	(a)
90	90	1,482	1	5	105	105	1,324	2	5
x	14	186	x	x	x	20	148	x	x
x	4	51	x	x	x	5	42	x	x
x	10	218	x	x	x	10	88	x	x
x	-	-	x	x	x	-	-	x	x
x	1	x	x	x	x	1	x	x	x
x	-	-	x	x	x	-	-	x	x
x	-	-	x	x	x	-	-	x	x
x	8	142	x	x	x	7	90	x	x
x	3	7	x	x	x	1	x	x	x
x	4	31	x	x	x	27	241	x	x
x	18	333	x	x	x	12	79	x	x
x	1	x	x	x	x	1	x	x	x
x	-	-	x	x	x	-	-	x	x
x	11	197	x	x	x	9	273	x	x
x	4	77	x	x	x	5	91	x	x
x	6	24	x	x	x	3	4	x	x
x	5	86	x	x	x	4	262	x	x
x	-	-	x	x	x	-	-	x	x
x	1	x	x	x	x	-	-	x	x

す も も					キ ウ イ フ ル ー ツ				
栽 培 実 営 体 数	露 地		施 設		栽 培 実 営 体 数	露 地		施 設	
	栽 培 営 体 数	栽 培 面 積	栽 培 営 体 数	栽 培 面 積		栽 培 営 体 数	栽 培 面 積	栽 培 営 体 数	栽 培 面 積
(営 体)	(営 体)	(a)	(営 体)	(a)	(営 体)	(営 体)	(a)	(営 体)	(a)
10	10	40	-	-	66	66	373	1	0
3	3	8	-	-	x	17	60	x	x
1	1	x	-	-	x	-	-	x	x
1	1	x	-	-	x	12	119	x	x
-	-	-	-	-	x	-	-	x	x
-	-	-	-	-	x	-	-	x	x
-	-	-	-	-	x	-	-	x	x
-	-	-	-	-	x	-	-	x	x
1	1	x	-	-	x	6	23	x	x
-	-	-	-	-	x	2	x	x	x
1	1	x	-	-	x	5	23	x	x
-	-	-	-	-	x	8	37	x	x
-	-	-	-	-	x	6	22	x	x
-	-	-	-	-	x	-	-	x	x
3	3	22	-	-	x	3	30	x	x
-	-	-	-	-	x	-	-	x	x
-	-	-	-	-	x	5	21	x	x
-	-	-	-	-	x	-	-	x	x
-	-	-	-	-	x	1	x	x	x
-	-	-	-	-	x	1	x	x	x

パインアップル					その他の果樹					区分
栽培 実経営体数	露地		施設		栽培 実経営体数	露地		施設		
	栽培 経営体数	栽培面積	栽培 経営体数	栽培面積		栽培 経営体数	栽培面積	栽培 経営体数	栽培面積	
(経営体)	(経営体)	(a)	(経営体)	(a)	(経営体)	(経営体)	(a)	(経営体)	(a)	
-	-	-	-	-	139	129	4,969	15	138	鳥取県
-	-	-	-	-	20	20	434	1	x	鳥取市
-	-	-	-	-	9	9	94	-	-	米子市
-	-	-	-	-	16	14	139	3	17	倉吉市
-	-	-	-	-	-	-	-	-	-	境港市
-	-	-	-	-	3	3	33	-	-	岩美町
-	-	-	-	-	2	2	x	-	-	若桜町
-	-	-	-	-	5	5	46	-	-	智頭町
-	-	-	-	-	5	4	107	1	x	八頭町
-	-	-	-	-	5	5	41	-	-	三朝町
-	-	-	-	-	2	1	x	1	x	湯梨浜町
-	-	-	-	-	14	14	469	2	x	琴浦町
-	-	-	-	-	15	14	223	2	x	北栄町
-	-	-	-	-	2	-	-	2	x	日吉津村
-	-	-	-	-	20	20	1,916	-	-	大山町
-	-	-	-	-	10	8	222	2	x	南部町
-	-	-	-	-	8	7	144	1	x	伯耆町
-	-	-	-	-	2	2	x	-	-	日南町
-	-	-	-	-	-	-	-	-	-	日野町
-	-	-	-	-	1	1	x	-	-	江府町

2 農業経営体

(16) 販売目的の花き類・花木の作付（栽培）経営体数と作付（栽培）面積

区分	花き類					花木				
	作付 (栽培) 実経営体数	露地		施設		栽培 実経営体数	露地		施設	
		作付 (栽培) 経営体数	作付 (栽培) 面積	作付 (栽培) 経営体数	作付 (栽培) 面積		栽培 経営体数	栽培面積	栽培 経営体数	栽培面積
	(経営体)	(経営体)	(a)	(経営体)	(a)	(経営体)	(経営体)	(a)	(経営体)	(a)
鳥取県	512	363	4,594	245	2,983	80	79	3,354	8	62
鳥取市	156	133	1,002	50	380	11	11	837	1	x
米子市	43	40	494	19	75	11	11	83	1	x
倉吉市	32	17	377	24	448	13	13	1,468	1	x
境港市	5	4	62	2	x	-	-	-	-	-
岩美町	7	3	x	4	51	-	-	-	-	-
若桜町	3	3	6	-	-	-	-	-	-	-
智頭町	18	17	263	4	7	8	8	85	1	x
八頭町	51	45	456	15	71	7	7	156	-	-
三朝町	6	5	20	4	44	-	-	-	-	-
湯梨浜町	12	8	31	5	18	1	1	x	-	-
琴浦町	25	17	348	9	112	8	8	292	1	x
北栄町	47	12	374	44	1,034	2	2	x	1	x
日吉津村	10	5	27	7	16	3	3	10	-	-
大山町	41	18	801	28	543	11	11	283	1	x
南部町	13	5	54	9	66	1	1	x	-	-
伯耆町	30	20	196	19	83	2	1	x	1	x
日南町	2	1	x	1	x	1	1	x	-	-
日野町	6	5	46	1	x	-	-	-	-	-
江府町	5	5	21	-	-	1	1	x	-	-

2 農業経営体

(17) 販売目的の花き類の品目別作付（栽培）経営体数

区分	花き類の 作付 (栽培) 実経営体数	切り花類	球根類	鉢もの類	花壇用 苗もの類
	(経営体)	(経営体)	(経営体)	(経営体)	(経営体)
鳥取県	512	451	25	21	61
鳥取市	156	149	8	3	8
米子市	43	39	6	1	2
倉吉市	32	26	1	2	6
境港市	5	5	-	-	-
岩美町	7	4	-	3	-
若桜町	3	3	-	-	-
智頭町	18	17	-	1	1
八頭町	51	50	4	-	3
三朝町	6	5	-	1	1
湯梨浜町	12	10	-	-	3
琴浦町	25	20	1	4	5
北栄町	47	39	-	1	7
日吉津村	10	10	-	-	-
大山町	41	30	1	1	12
南部町	13	11	1	1	2
伯耆町	30	22	3	3	9
日南町	2	1	-	-	1
日野町	6	5	-	-	1
江府町	5	5	-	-	-

2 農業経営体

(18) 販売目的のその他の作物の作付（栽培）経営体数と作付（栽培）面積

区分	その他の作物（稲（飼料用）を除く）				
	作付 （栽培） 実経営体数	露地		施設	
		作付 （栽培） 経営体数	作付 （栽培） 面積	作付 （栽培） 経営体数	作付 （栽培） 面積
	（経営体）	（経営体）	（a）	（経営体）	（a）
鳥取県	594	552	104,813	84	1,754
鳥取市	73	64	5,460	20	27
米子市	26	22	938	5	209
倉吉市	34	29	2,460	9	223
境港市	3	3	1,023	2	x
岩美町	3	3	225	2	x
若桜町	2	2	x	-	-
智頭町	6	5	95	1	x
八頭町	18	16	275	7	27
三朝町	2	2	x	-	-
湯梨浜町	7	6	163	2	x
琴浦町	183	181	35,210	5	382
北栄町	56	48	10,647	11	295
日吉津村	1	1	x	-	-
大山町	146	141	45,136	11	418
南部町	5	3	132	3	104
伯耆町	13	11	2,590	3	22
日南町	7	7	257	1	x
日野町	3	2	x	1	x
江府町	6	6	98	1	x

2 農業経営体

(19) 家畜等を販売目的で飼養している経営体数と飼養頭羽数

区分	販売目的で飼養している牛									
	飼養 実経営体数	飼養頭数	乳用牛		肉用牛					
			飼養 経営体数	飼養頭数	飼養 実経営体数	飼養頭数	肥育中の牛		売る予定の子牛	
							飼養 経営体数	飼養頭数	飼養 経営体数	飼養頭数
(経営体)	(頭)	(経営体)	(頭)	(経営体)	(頭)	(経営体)	(頭)	(経営体)	(頭)	
鳥取県	322	24,971	106	8,624	257	16,347	76	9,439	172	3,579
鳥取市	21	x	6	559	18	x	11	2,916	8	x
米子市	6	x	1	x	5	133	1	x	2	x
倉吉市	44	1,858	10	592	42	1,266	11	x	32	x
境港市	-	-	-	-	-	-	-	-	-	-
岩美町	1	x	1	x	-	-	-	-	-	-
若桜町	3	281	-	-	3	281	2	x	2	x
智頭町	8	x	-	-	8	x	1	x	7	30
八頭町	12	x	3	x	12	1,176	4	710	8	291
三朝町	7	x	5	201	4	x	1	x	4	1,658
湯梨浜町	-	-	-	-	-	-	-	-	-	-
琴浦町	67	x	36	3,242	42	x	12	x	24	418
北栄町	14	x	4	493	12	x	8	x	7	131
日吉津村	1	x	-	-	1	x	-	-	-	-
大山町	61	3,954	29	2,696	38	1,258	12	x	29	x
南部町	8	377	1	x	7	x	2	x	6	37
伯耆町	29	663	4	70	28	593	5	x	21	x
日南町	15	x	2	x	14	171	3	5	10	59
日野町	12	x	1	x	11	54	1	x	6	x
江府町	13	210	3	164	12	46	2	x	6	x

豚		採卵鶏		ブロイラー		きのこの栽培を行っている経営体数	その他の農業経営を行っている経営体数	区分
飼養経営体数	飼養頭数	飼養経営体数	飼養羽数	出荷した経営体数	出荷羽数			
(経営体)	(頭)	(経営体)	(羽)	(経営体)	(羽)	(経営体)	(経営体)	
12	16,807	15	470,166	12	8,992,151	128	39	鳥取県
3	11,073	2	x	-	-	45	4	鳥取市
-	-	1	x	-	-	1	4	米子市
1	x	3	14,027	3	860,000	10	4	倉吉市
-	-	1	x	-	-	1	-	境港市
-	-	2	x	-	-	1	-	岩美町
2	x	-	-	-	-	-	1	若桜町
-	-	-	-	-	-	2	1	智頭町
-	-	1	x	-	-	11	1	八頭町
-	-	-	-	-	-	3	1	三朝町
-	-	2	x	1	x	5	1	湯梨浜町
3	x	-	-	2	x	7	4	琴浦町
2	x	1	x	2	x	-	4	北栄町
-	-	-	-	-	-	1	3	日吉津村
1	x	1	x	3	1,467,495	5	6	大山町
-	-	-	-	-	-	11	2	南部町
-	-	1	x	-	-	6	-	伯耆町
-	-	-	-	1	x	13	1	日南町
-	-	-	-	-	-	4	1	日野町
-	-	-	-	-	-	2	1	江府町

2 農業経営体

(20) 農作業を受託した経営体の事業部門別経営体数

区分	耕 種 部 門 の 作 業 を 受 託 し た							
	実経営体数	実経営体数	水 稻 作	麦 作	大 豆 作	野 菜 作	果 樹 作	飼 料 用 作
	(経営体)	(経営体)	(経営体)	(経営体)	(経営体)	(経営体)	(経営体)	(経営体)
鳥取県	1,397	1,390	1,295	4	32	22	30	13
鳥取市	294	291	278	-	8	5	5	3
米子市	100	100	95	-	3	6	1	1
倉吉市	146	146	142	2	5	1	2	-
境港市	4	4	3	-	-	1	-	-
岩美町	40	40	40	-	1	-	-	-
若桜町	17	17	17	-	-	-	-	-
智頭町	35	35	33	-	-	1	-	-
八頭町	90	90	82	-	-	-	9	1
三朝町	34	34	31	-	3	-	1	2
湯梨浜町	75	75	67	-	4	-	6	1
琴浦町	104	103	77	-	2	1	1	3
北栄町	60	59	53	1	2	3	1	-
日吉津村	10	10	10	-	1	-	-	-
大山町	129	128	112	-	1	3	2	-
南部町	74	74	73	1	1	-	1	1
伯耆町	68	68	68	-	-	1	1	-
日南町	67	66	65	-	-	-	-	-
日野町	16	16	16	-	-	-	-	-
江府町	34	34	33	-	1	-	-	1

経営体数			畜産部門 の作業を 受託した 経営体数	酪農 ヘルパー	区分
工芸農 作物作	さとう きび作	その他の 作物作			
(経営体)	(経営体)	(経営体)	(経営体)	(経営体)	
3	-	62	9	2	鳥取県
-	-	7	3	-	鳥取市
-	-	-	-	-	米子市
-	-	2	-	-	倉吉市
-	-	-	-	-	境港市
-	-	1	-	-	岩美町
-	-	-	-	-	若桜町
-	-	1	-	-	智頭町
-	-	2	-	-	八頭町
-	-	-	1	1	三朝町
-	-	1	-	-	湯梨浜町
2	-	21	2	1	琴浦町
-	-	4	1	-	北栄町
-	-	-	-	-	日吉津村
1	-	14	1	-	大山町
-	-	2	-	-	南部町
-	-	1	-	-	伯耆町
-	-	3	1	-	日南町
-	-	1	-	-	日野町
-	-	2	-	-	江府町

2 農業経営体

(21) 農業生産関連事業を行っている経営体の事業種類別経営体数

区分	計	農業生産 関連事業 を行って いない	農業生産開 連事業を行 っている 実経営体数	事業種類別								
				農産物 の加工	小売業	観光農園	貸農園・ 体験農園等	農家民宿	農家 レストラン	海外への 輸出	再生可能 エネルギー 発電	その他
				(経営体)	(経営体)	(経営体)	(経営体)	(経営体)	(経営体)	(経営体)	(経営体)	(経営体)
鳥取県	14,481	13,709	772	380	364	58	8	19	13	5	9	56
鳥取市	3,423	3,253	170	89	71	19	1	6	4	3	2	14
米子市	1,402	1,325	77	37	39	1	2	1	1	-	1	1
倉吉市	1,363	1,289	74	31	36	-	1	6	-	-	2	3
境港市	73	66	7	2	5	-	-	-	-	-	-	-
岩美町	317	301	16	14	3	1	-	-	-	-	-	-
若桜町	129	122	7	3	5	-	-	-	-	1	-	-
智頭町	290	272	18	16	3	-	1	2	2	-	-	-
八頭町	901	841	60	29	27	4	-	-	1	1	1	6
三朝町	331	316	15	2	13	1	-	1	-	-	-	3
湯梨浜町	588	564	24	9	17	2	1	-	-	-	-	4
琴浦町	959	917	42	28	16	2	-	-	1	-	-	3
北栄町	755	722	33	13	14	5	1	1	1	-	2	5
日吉津村	97	85	12	9	4	-	-	-	-	-	-	1
大山町	1,408	1,322	86	32	44	16	-	-	1	-	1	6
南部町	625	578	47	25	20	4	1	2	-	-	-	5
伯耆町	765	730	35	17	20	1	-	-	-	-	-	3
日南町	504	479	25	12	11	1	-	-	2	-	-	1
日野町	204	197	7	2	6	-	-	-	-	-	-	1
江府町	347	330	17	10	10	1	-	-	-	-	-	-

2 農業経営体

(22) 青色申告を行っている経営体の取組年数別経営体数

区分	合計	青色申告を行っていない	計	正 規 の 簿 記				
				小 計	1 年	2 年	3 年	4 年
	(経営体)	(経営体)	(経営体)	(経営体)	(経営体)	(経営体)	(経営体)	(経営体)
鳥取県	14,481	8,793	5,688	3,016	70	62	81	83
鳥取市	3,423	2,084	1,339	643	14	16	19	22
米子市	1,402	917	485	276	7	5	4	8
倉吉市	1,363	761	602	333	8	8	8	12
境港市	73	35	38	33	-	1	1	2
岩美町	317	231	86	47	2	-	-	1
若桜町	129	94	35	12	-	1	-	1
智頭町	290	228	62	38	3	-	2	2
八頭町	901	574	327	140	5	1	3	2
三朝町	331	255	76	36	-	1	2	1
湯梨浜町	588	313	275	167	4	5	6	2
琴浦町	959	472	487	348	5	4	4	4
北栄町	755	323	432	256	2	3	5	4
日吉津村	97	48	49	18	1	-	-	1
大山町	1,408	949	459	299	7	7	15	7
南部町	625	292	333	135	1	2	1	2
伯耆町	765	565	200	96	7	6	5	6
日南町	504	274	230	80	2	2	2	5
日野町	204	153	51	23	1	-	3	-
江府町	347	225	122	36	1	-	1	1

青 色 申 告 を 行 っ て い る						
簡 易 簿 記						
5年以上	小 計	1 年	2 年	3 年	4 年	5年以上
(経営体)	(経営体)	(経営体)	(経営体)	(経営体)	(経営体)	(経営体)
2,720	2,142	40	44	63	37	1,958
572	556	8	10	28	11	499
252	171	7	5	8	3	148
297	215	8	9	7	5	186
29	4	-	-	-	-	4
44	32	-	-	-	1	31
10	15	1	-	-	-	14
31	12	-	1	-	-	11
129	145	-	1	5	2	137
32	33	3	-	1	2	27
150	84	-	1	-	1	82
331	118	2	-	2	1	113
242	166	1	4	-	1	160
16	20	1	-	1	1	17
263	136	4	6	5	1	120
129	160	2	1	2	2	153
72	80	-	2	1	3	74
69	105	3	1	2	1	98
19	17	-	-	-	-	17
33	73	-	3	1	2	67

現金主義						区分
小計	1年	2年	3年	4年	5年以上	
(経営体)	(経営体)	(経営体)	(経営体)	(経営体)	(経営体)	
530	9	7	11	5	498	鳥取県
140	3	5	4	1	127	鳥取市
38	1	-	2	-	35	米子市
54	1	-	-	-	53	倉吉市
1	-	-	-	-	1	境港市
7	-	-	-	-	7	岩美町
8	-	-	-	-	8	若桜町
12	1	-	-	-	11	智頭町
42	1	1	1	-	39	八頭町
7	1	-	-	1	5	三朝町
24	-	-	-	-	24	湯梨浜町
21	-	-	1	1	19	琴浦町
10	-	-	-	-	10	北栄町
11	-	-	-	-	11	日吉津村
24	-	-	1	-	23	大山町
38	-	-	-	-	38	南部町
24	-	1	1	1	21	伯耆町
45	1	-	-	1	43	日南町
11	-	-	1	-	10	日野町
13	-	-	-	-	13	江府町

2 農業経営体

(23) データを活用した農業を行っている経営体数

区分	計	データを 活用した 農業を行っ ていない	データを活用した農業を行っている			
			小 計	データを 取得して 活 用	データを 取 得・ 記録して 活 用	データを 取 得・ 分析して 活 用
			(経営体)	(経営体)	(経営体)	(経営体)
鳥取県	14,481	12,793	1,688	930	655	103
鳥取市	3,423	3,097	326	169	137	20
米子市	1,402	1,264	138	71	57	10
倉吉市	1,363	1,199	164	88	68	8
境港市	73	55	18	9	7	2
岩美町	317	283	34	18	13	3
若桜町	129	114	15	9	5	1
智頭町	290	263	27	16	10	1
八頭町	901	807	94	59	33	2
三朝町	331	300	31	17	12	2
湯梨浜町	588	512	76	40	31	5
琴浦町	959	808	151	76	62	13
北栄町	755	589	166	117	36	13
日吉津村	97	81	16	9	5	2
大山町	1,408	1,215	193	100	84	9
南部町	625	567	58	34	21	3
伯耆町	765	675	90	50	37	3
日南町	504	443	61	36	21	4
日野町	204	198	6	3	3	-
江府町	347	323	24	9	13	2

2 農業経営体

(24) 有機農業に取り組んでいる経営体数

区分	計	有機農業に 取り組んで いない	有機農業に取					
			計		水 稻		大 豆	
			作 付 (栽 培) 実経営体数	作 付 (栽 培) 面 積	経営体数	面 積	経営体数	面 積
			(経営体)	(a)	(経営体)	(a)	(経営体)	(a)
鳥取県	14,481	13,712	769	83,291	494	49,017	33	2,901
鳥取市	3,423	3,231	192	13,046	129	9,122	6	115
米子市	1,402	1,351	51	4,011	25	1,905	2	25
倉吉市	1,363	1,279	84	6,811	56	3,738	4	149
境港市	73	64	9	899	1	15	-	-
岩美町	317	293	24	2,652	21	2,603	2	27
若桜町	129	118	11	3,204	8	2,757	1	30
智頭町	290	262	28	2,446	24	1,465	1	11
八頭町	901	844	57	7,572	39	5,660	4	1,173
三朝町	331	316	15	821	13	803	-	-
湯梨浜町	588	545	43	2,691	21	1,944	-	-
琴浦町	959	907	52	3,123	28	2,109	-	-
北栄町	755	729	26	4,281	12	1,960	3	1,137
日吉津村	97	94	3	294	2	196	-	-
大山町	1,408	1,355	53	16,179	21	1,582	4	120
南部町	625	608	17	2,172	14	1,959	1	31
伯耆町	765	730	35	4,128	26	3,671	5	83
日南町	504	458	46	6,426	36	5,640	-	-
日野町	204	198	6	705	2	310	-	-
江府町	347	330	17	1,830	16	1,578	-	-

り 組 ん で い る						区分
野 菜		果 樹		その他		
経営体数	面 積	経営体数	面 積	経営体数	面 積	
(経営体)	(a)	(経営体)	(a)	(経営体)	(a)	
222	14,562	88	3,798	69	13,013	鳥取県
52	757	20	1,090	12	1,962	鳥取市
21	839	6	202	3	1,040	米子市
29	1,800	13	435	5	689	倉吉市
6	764	-	-	2	120	境港市
3	19	-	-	1	3	岩美町
4	43	-	-	3	374	若桜町
8	388	-	-	4	582	智頭町
16	374	7	215	3	150	八頭町
1	8	1	10	-	-	三朝町
12	197	16	535	2	15	湯梨浜町
17	417	8	424	3	173	琴浦町
11	627	6	407	1	150	北栄町
-	-	-	-	2	98	日吉津村
18	7,644	5	243	14	6,590	大山町
3	110	2	60	2	12	南部町
11	294	1	10	1	70	伯耆町
8	148	2	160	6	478	日南町
1	53	1	7	3	335	日野町
1	80	-	-	2	172	江府町

2 農業経営体

(25) 経営主年齢階層別の経営体数

区分							
	計	15～19歳	20～24	25～29	30～34	35～39	40～44
	(経営体)	(経営体)	(経営体)	(経営体)	(経営体)	(経営体)	(経営体)
鳥取県	14,481	-	1	18	84	147	271
鳥取市	3,423	-	-	2	19	31	66
米子市	1,402	-	-	3	5	8	20
倉吉市	1,363	-	-	2	6	19	19
境港市	73	-	-	-	2	1	4
岩美町	317	-	-	-	2	5	3
若桜町	129	-	-	-	-	1	-
智頭町	290	-	-	-	2	1	5
八頭町	901	-	-	1	4	5	11
三朝町	331	-	-	1	-	4	2
湯梨浜町	588	-	-	1	3	3	13
琴浦町	959	-	-	-	5	12	20
北栄町	755	-	-	1	11	16	24
日吉津村	97	-	-	-	-	2	1
大山町	1,408	-	-	3	7	15	32
南部町	625	-	-	1	4	2	14
伯耆町	765	-	1	2	4	10	14
日南町	504	-	-	-	6	6	15
日野町	204	-	-	-	1	3	2
江府町	347	-	-	1	3	3	6

男 女 計								
45 ～ 49	50 ～ 54	55 ～ 59	60 ～ 64	65 ～ 69	70 ～ 74	75 ～ 79	80 ～ 84	85歳以上
(経営体)	(経営体)	(経営体)	(経営体)	(経営体)	(経営体)	(経営体)	(経営体)	(経営体)
345	599	1,188	2,151	3,079	2,874	1,713	1,236	775
79	143	279	560	758	660	336	298	192
28	38	101	164	298	312	193	134	98
35	58	107	221	326	252	161	92	65
-	4	9	5	15	15	8	7	3
7	6	28	58	77	56	33	21	21
-	6	9	12	28	22	27	13	11
9	10	27	43	53	58	33	29	20
22	40	78	133	195	193	110	68	41
6	11	23	56	86	61	28	28	25
16	26	44	78	139	105	68	59	33
22	45	95	138	165	188	136	88	45
29	27	88	101	148	151	79	63	17
3	1	3	15	19	27	8	9	9
46	80	100	176	277	310	194	100	68
13	27	50	105	129	129	77	49	25
11	36	59	111	157	165	85	71	39
9	17	40	92	101	77	62	46	33
2	6	18	28	47	34	28	24	11
8	18	30	55	61	59	47	37	19

男							
計	15 ～ 19歳	20 ～ 24	25 ～ 29	30 ～ 34	35 ～ 39	40 ～ 44	45 ～ 49
(経営体)	(経営体)	(経営体)	(経営体)	(経営体)	(経営体)	(経営体)	(経営体)
13,563	-	-	16	82	140	263	331
3,231	-	-	2	18	30	64	76
1,293	-	-	3	5	8	19	26
1,271	-	-	1	6	18	19	35
68	-	-	-	2	1	3	-
306	-	-	-	2	5	3	7
123	-	-	-	-	1	-	-
275	-	-	-	2	1	5	9
848	-	-	1	4	4	10	22
317	-	-	1	-	4	2	6
556	-	-	1	3	2	12	16
881	-	-	-	4	12	20	19
701	-	-	1	11	15	24	26
87	-	-	-	-	2	1	2
1,316	-	-	3	7	15	31	44
590	-	-	1	4	2	13	13
716	-	-	2	4	9	14	11
481	-	-	-	6	6	15	9
188	-	-	-	1	2	2	2
315	-	-	-	3	3	6	8

50 ~ 54	55 ~ 59	60 ~ 64	65 ~ 69	70 ~ 74	75 ~ 79	80 ~ 84	85歳以上
(経営体)	(経営体)	(経営体)	(経営体)	(経営体)	(経営体)	(経営体)	(経営体)
560	1,135	2,060	2,930	2,709	1,583	1,089	665
135	266	539	728	636	310	265	162
35	96	158	277	289	184	112	81
56	102	215	314	230	150	72	53
4	8	5	15	13	7	7	3
6	28	57	76	54	32	18	18
6	9	11	27	22	26	10	11
10	26	43	49	53	31	27	19
38	76	127	187	184	100	62	33
11	23	55	82	59	26	26	22
26	43	74	135	95	65	54	30
42	85	130	153	173	121	82	40
26	86	91	142	147	69	51	12
1	3	15	17	25	7	8	6
74	97	161	257	293	178	93	63
22	47	103	122	123	74	46	20
34	55	103	150	157	80	60	37
15	39	91	101	73	57	40	29
4	18	28	43	29	26	24	9
15	28	54	55	54	40	32	17

女								
計	15～19歳	20～24	25～29	30～34	35～39	40～44	45～49	50～54
(経営体)	(経営体)	(経営体)	(経営体)	(経営体)	(経営体)	(経営体)	(経営体)	(経営体)
918	-	1	2	2	7	8	14	39
192	-	-	-	1	1	2	3	8
109	-	-	-	-	-	1	2	3
92	-	-	1	-	1	-	-	2
5	-	-	-	-	-	1	-	-
11	-	-	-	-	-	-	-	-
6	-	-	-	-	-	-	-	-
15	-	-	-	-	-	-	-	-
53	-	-	-	-	1	1	-	2
14	-	-	-	-	-	-	-	-
32	-	-	-	-	1	1	-	-
78	-	-	-	1	-	-	3	3
54	-	-	-	-	1	-	3	1
10	-	-	-	-	-	-	1	-
92	-	-	-	-	-	1	2	6
35	-	-	-	-	-	1	-	5
49	-	1	-	-	1	-	-	2
23	-	-	-	-	-	-	-	2
16	-	-	-	-	1	-	-	2
32	-	-	1	-	-	-	-	3

55 ~ 59	60 ~ 64	65 ~ 69	70 ~ 74	75 ~ 79	80 ~ 84	85歳以上	区分
(経営体)	(経営体)	(経営体)	(経営体)	(経営体)	(経営体)	(経営体)	
53	91	149	165	130	147	110	鳥取県
13	21	30	24	26	33	30	鳥取市
5	6	21	23	9	22	17	米子市
5	6	12	22	11	20	12	倉吉市
1	-	-	2	1	-	-	境港市
-	1	1	2	1	3	3	岩美町
-	1	1	-	1	3	-	若桜町
1	-	4	5	2	2	1	智頭町
2	6	8	9	10	6	8	八頭町
-	1	4	2	2	2	3	三朝町
1	4	4	10	3	5	3	湯梨浜町
10	8	12	15	15	6	5	琴浦町
2	10	6	4	10	12	5	北栄町
-	-	2	2	1	1	3	日吉津村
3	15	20	17	16	7	5	大山町
3	2	7	6	3	3	5	南部町
4	8	7	8	5	11	2	伯耆町
1	1	-	4	5	6	4	日南町
-	-	4	5	2	-	2	日野町
2	1	6	5	7	5	2	江府町

2 農業経営体

(26) 世帯員、役員・構成員（経営主を含む）の状況

区分	計		男		女	
	実経営体数	実人数	経営体数	実人数	経営体数	実人数
	(経営体)	(人)	(経営体)	(人)	(経営体)	(人)
鳥取県	14,481	36,649	14,019	21,173	11,522	15,476
鳥取市	3,423	8,639	3,325	4,945	2,725	3,694
米子市	1,402	3,464	1,341	1,910	1,153	1,554
倉吉市	1,363	3,322	1,319	1,987	1,029	1,335
境港市	73	170	71	100	56	70
岩美町	317	809	312	491	237	318
若桜町	129	310	125	182	99	128
智頭町	290	741	283	409	237	332
八頭町	901	2,366	873	1,363	749	1,003
三朝町	331	818	322	493	247	325
湯梨浜町	588	1,472	572	838	479	634
琴浦町	959	2,360	922	1,359	766	1,001
北栄町	755	2,146	735	1,273	615	873
日吉津村	97	261	94	147	81	114
大山町	1,408	3,574	1,362	2,068	1,108	1,506
南部町	625	1,693	611	993	500	700
伯耆町	765	1,907	738	1,089	615	818
日南町	504	1,190	487	719	371	471
日野町	204	482	195	273	160	209
江府町	347	925	332	534	295	391

2 農業経営体

(27) 世帯員、役員・構成員（経営主を含む）の状況（団体経営体）

区分	計		男		女	
	実経営体数	実人数	経営体数	実人数	経営体数	実人数
	(経営体)	(人)	(経営体)	(人)	(経営体)	(人)
鳥取県	492	2,424	484	2,010	154	414
鳥取市	107	405	105	318	33	87
米子市	18	74	15	53	11	21
倉吉市	60	331	60	277	17	54
境港市	7	37	7	23	4	14
岩美町	18	101	17	88	3	13
若桜町	7	30	7	21	3	9
智頭町	5	11	5	7	4	4
八頭町	35	186	33	159	9	27
三朝町	12	53	12	50	3	3
湯梨浜町	21	106	21	84	4	22
琴浦町	32	119	32	97	13	22
北栄町	40	339	40	286	10	53
日吉津村	3	8	3	8	-	-
大山町	56	231	56	186	25	45
南部町	12	131	12	109	4	22
伯耆町	18	51	18	49	2	2
日南町	29	114	29	105	6	9
日野町	5	17	5	17	-	-
江府町	7	80	7	73	3	7

2 農業経営体

(28) 農業の従事日数階層別の農業に60日以上従事した世帯員、役員・構成員（経

区分	男 女 計						
	計	60日未満	60～99	100～149	150～199	200～249	250日以上
	(人)	(人)	(人)	(人)	(人)	(人)	(人)
鳥取県	19,613	-	4,045	3,289	2,990	2,598	6,691
鳥取市	3,976	-	937	812	626	513	1,088
米子市	1,984	-	414	357	290	251	672
倉吉市	1,801	-	294	268	263	241	735
境港市	146	-	9	14	18	20	85
岩美町	353	-	139	48	52	46	68
若桜町	156	-	49	30	33	14	30
智頭町	296	-	92	77	54	22	51
八頭町	1,202	-	265	188	187	210	352
三朝町	338	-	91	64	60	41	82
湯梨浜町	863	-	139	97	110	140	377
琴浦町	1,454	-	230	186	161	178	699
北栄町	1,418	-	121	124	140	197	836
日吉津村	148	-	35	24	19	14	56
大山町	2,101	-	353	280	313	272	883
南部町	843	-	257	188	155	94	149
伯耆町	1,069	-	248	202	189	140	290
日南町	710	-	176	164	145	104	121
日野町	267	-	76	62	48	40	41
江府町	488	-	120	104	127	61	76

営主を含む) 数

男						
計	60日未満	60 ~ 99	100 ~ 149	150 ~ 199	200 ~ 249	250日以上
(人)	(人)	(人)	(人)	(人)	(人)	(人)
12,218	-	2,534	1,998	1,863	1,570	4,253
2,530	-	608	497	386	312	727
1,195	-	239	220	183	144	409
1,144	-	188	168	174	148	466
87	-	3	7	11	12	54
245	-	96	33	36	34	46
100	-	29	21	23	10	17
181	-	57	44	34	12	34
727	-	159	105	118	112	233
227	-	64	40	42	27	54
526	-	79	51	64	86	246
885	-	144	112	86	97	446
816	-	80	60	78	106	492
93	-	23	15	8	10	37
1,285	-	212	176	187	168	542
569	-	167	121	111	66	104
672	-	156	119	127	87	183
470	-	109	107	88	77	89
167	-	49	36	30	26	26
299	-	72	66	77	36	48

女							区分
計	60日未満	60～99	100～149	150～199	200～249	250日以上	
(人)	(人)	(人)	(人)	(人)	(人)	(人)	
7,395	-	1,511	1,291	1,127	1,028	2,438	鳥取県
1,446	-	329	315	240	201	361	鳥取市
789	-	175	137	107	107	263	米子市
657	-	106	100	89	93	269	倉吉市
59	-	6	7	7	8	31	境港市
108	-	43	15	16	12	22	岩美町
56	-	20	9	10	4	13	若桜町
115	-	35	33	20	10	17	智頭町
475	-	106	83	69	98	119	八頭町
111	-	27	24	18	14	28	三朝町
337	-	60	46	46	54	131	湯梨浜町
569	-	86	74	75	81	253	琴浦町
602	-	41	64	62	91	344	北栄町
55	-	12	9	11	4	19	日吉津村
816	-	141	104	126	104	341	大山町
274	-	90	67	44	28	45	南部町
397	-	92	83	62	53	107	伯耆町
240	-	67	57	57	27	32	日南町
100	-	27	26	18	14	15	日野町
189	-	48	38	50	25	28	江府町

2 農業経営体

(29) 農業の従事日数階層別の農業に60日以上従事した世帯員、役員・構成員
(経営主を含む) 数 (団体経営体)

区分	男 女 計						
	計	60日未満	60～99	100～149	150～199	200～249	250日以上
	(人)	(人)	(人)	(人)	(人)	(人)	(人)
鳥取県	1,004	-	206	127	128	148	395
鳥取市	198	-	44	19	29	39	67
米子市	56	-	9	10	7	5	25
倉吉市	95	-	23	13	8	11	40
境港市	36	-	2	-	3	5	26
岩美町	50	-	20	3	8	9	10
若桜町	14	-	4	-	3	4	3
智頭町	9	-	-	-	-	2	7
八頭町	79	-	14	10	8	12	35
三朝町	21	-	8	3	2	1	7
湯梨浜町	31	-	7	5	3	-	16
琴浦町	69	-	8	10	5	6	40
北栄町	67	-	16	5	6	6	34
日吉津村	8	-	-	6	-	1	1
大山町	104	-	9	11	10	17	57
南部町	33	-	18	5	3	5	2
伯耆町	31	-	4	2	10	9	6
日南町	72	-	10	17	16	15	14
日野町	13	-	4	3	-	1	5
江府町	18	-	6	5	7	-	-

男						
計	60日未満	60～99	100～149	150～199	200～249	250日以上
(人)	(人)	(人)	(人)	(人)	(人)	(人)
839	-	183	109	114	117	316
160	-	41	13	23	27	56
39	-	5	5	6	5	18
86	-	22	13	8	9	34
22	-	1	-	3	2	16
44	-	20	3	7	7	7
11	-	3	-	3	2	3
6	-	-	-	-	1	5
67	-	8	10	8	11	30
19	-	8	3	2	1	5
26	-	7	4	3	-	12
55	-	6	8	5	4	32
56	-	16	4	5	3	28
8	-	-	6	-	1	1
82	-	8	9	9	14	42
32	-	17	5	3	5	2
31	-	4	2	10	9	6
65	-	7	16	13	15	14
13	-	4	3	-	1	5
17	-	6	5	6	-	-

女							区分
計	60日未満	60～99	100～149	150～199	200～249	250日以上	
(人)	(人)	(人)	(人)	(人)	(人)	(人)	
165	-	23	18	14	31	79	鳥取県
38	-	3	6	6	12	11	鳥取市
17	-	4	5	1	-	7	米子市
9	-	1	-	-	2	6	倉吉市
14	-	1	-	-	3	10	境港市
6	-	-	-	1	2	3	岩美町
3	-	1	-	-	2	-	若桜町
3	-	-	-	-	1	2	智頭町
12	-	6	-	-	1	5	八頭町
2	-	-	-	-	-	2	三朝町
5	-	-	1	-	-	4	湯梨浜町
14	-	2	2	-	2	8	琴浦町
11	-	-	1	1	3	6	北栄町
-	-	-	-	-	-	-	日吉津村
22	-	1	2	1	3	15	大山町
1	-	1	-	-	-	-	南部町
-	-	-	-	-	-	-	伯耆町
7	-	3	1	3	-	-	日南町
-	-	-	-	-	-	-	日野町
1	-	-	-	1	-	-	江府町

2 農業経営体

(30) 年齢階層別の農業に60日以上従事した世帯員、役員・構成員（経営主を含む）数

区分	男							
	計	15～19歳	20～24	25～29	30～34	35～39	40～44	45～49
	(人)	(人)	(人)	(人)	(人)	(人)	(人)	(人)
鳥取県	19,613	15	45	116	246	365	484	521
鳥取市	3,976	1	8	19	40	70	83	87
米子市	1,984	-	5	7	18	24	54	40
倉吉市	1,801	-	4	9	19	44	35	51
境港市	146	3	2	4	6	4	7	8
岩美町	353	-	1	2	5	8	2	8
若桜町	156	-	1	-	2	1	5	4
智頭町	296	-	1	6	4	1	8	4
八頭町	1,202	-	2	3	14	12	25	18
三朝町	338	-	-	2	1	3	6	8
湯梨浜町	863	1	-	3	8	8	20	18
琴浦町	1,454	2	1	2	22	35	44	49
北栄町	1,418	1	10	25	36	47	47	56
日吉津村	148	-	-	-	-	2	2	5
大山町	2,101	3	8	15	31	54	64	88
南部町	843	2	-	6	7	6	26	23
伯耆町	1,069	1	-	6	16	22	15	21
日南町	710	-	-	3	11	11	24	21
日野町	267	1	-	1	1	6	8	3
江府町	488	-	2	3	5	7	9	9

女 計

50 ~ 54	55 ~ 59	60 ~ 64	65 ~ 69	70 ~ 74	75 ~ 79	80 ~ 84	85歳以上
(人)	(人)	(人)	(人)	(人)	(人)	(人)	(人)
642	1,137	2,400	3,988	3,795	2,500	2,003	1,356
131	197	507	856	773	478	427	299
53	108	214	412	418	275	216	140
56	104	250	380	334	239	160	116
8	14	7	26	28	12	10	7
8	23	47	91	68	39	35	16
4	11	9	32	37	25	16	9
7	15	23	62	55	40	43	27
31	62	143	267	277	147	116	85
7	18	49	81	51	35	44	33
25	40	107	190	155	117	107	64
53	88	170	261	263	208	163	93
45	129	174	267	241	147	121	72
-	10	21	30	34	17	11	16
96	112	229	380	433	286	170	132
29	54	104	169	161	106	89	61
40	58	144	209	218	137	106	76
24	46	114	133	119	84	72	48
5	18	38	55	47	36	27	21
20	30	50	87	83	72	70	41

男							
計	15 ~ 19歳	20 ~ 24	25 ~ 29	30 ~ 34	35 ~ 39	40 ~ 44	45 ~ 49
(人)	(人)	(人)	(人)	(人)	(人)	(人)	(人)
12,218	14	34	84	198	282	365	373
2,530	-	6	13	33	55	63	67
1,195	-	3	4	16	19	41	31
1,144	-	4	8	15	30	29	41
87	3	1	2	4	3	4	4
245	-	1	2	5	6	1	7
100	-	-	-	2	1	3	4
181	-	1	4	4	-	6	3
727	-	2	3	11	10	18	13
227	-	-	1	1	3	4	4
526	1	-	2	8	6	18	14
885	2	1	2	15	28	29	36
816	1	6	13	28	34	37	30
93	-	-	-	-	2	2	4
1,285	3	7	14	22	40	43	60
569	2	-	5	7	5	21	18
672	1	-	5	13	19	13	13
470	-	-	3	9	11	18	17
167	1	-	1	1	4	7	3
299	-	2	2	4	6	8	4

50 ~ 54	55 ~ 59	60 ~ 64	65 ~ 69	70 ~ 74	75 ~ 79	80 ~ 84	85歳以上
(人)	(人)	(人)	(人)	(人)	(人)	(人)	(人)
466	774	1,536	2,534	2,389	1,425	1,035	709
100	137	340	554	518	270	222	152
33	71	129	252	260	157	107	72
45	70	166	255	203	143	78	57
4	10	3	16	17	6	5	5
4	17	33	67	52	27	17	6
3	8	5	20	22	20	6	6
5	12	15	37	35	24	20	15
25	40	97	163	167	82	57	39
7	13	32	62	38	21	22	19
21	28	62	125	84	63	59	35
35	65	106	152	166	111	85	52
27	78	86	146	152	76	62	40
-	4	16	21	22	9	7	6
67	73	137	231	266	159	92	71
23	38	77	113	109	70	50	31
30	40	87	141	136	76	58	40
20	34	86	91	67	54	34	26
3	14	22	35	29	19	17	11
14	22	37	53	46	38	37	26

女							
計	15 ～ 19歳	20 ～ 24	25 ～ 29	30 ～ 34	35 ～ 39	40 ～ 44	45 ～ 49
(人)	(人)	(人)	(人)	(人)	(人)	(人)	(人)
7,395	1	11	32	48	83	119	148
1,446	1	2	6	7	15	20	20
789	-	2	3	2	5	13	9
657	-	-	1	4	14	6	10
59	-	1	2	2	1	3	4
108	-	-	-	-	2	1	1
56	-	1	-	-	-	2	-
115	-	-	2	-	1	2	1
475	-	-	-	3	2	7	5
111	-	-	1	-	-	2	4
337	-	-	1	-	2	2	4
569	-	-	-	7	7	15	13
602	-	4	12	8	13	10	26
55	-	-	-	-	-	-	1
816	-	1	1	9	14	21	28
274	-	-	1	-	1	5	5
397	-	-	1	3	3	2	8
240	-	-	-	2	-	6	4
100	-	-	-	-	2	1	-
189	-	-	1	1	1	1	5

50 ~ 54	55 ~ 59	60 ~ 64	65 ~ 69	70 ~ 74	75 ~ 79	80 ~ 84	85歳以上	区分
(人)	(人)	(人)	(人)	(人)	(人)	(人)	(人)	
176	363	864	1,454	1,406	1,075	968	647	鳥取県
31	60	167	302	255	208	205	147	鳥取市
20	37	85	160	158	118	109	68	米子市
11	34	84	125	131	96	82	59	倉吉市
4	4	4	10	11	6	5	2	境港市
4	6	14	24	16	12	18	10	岩美町
1	3	4	12	15	5	10	3	若桜町
2	3	8	25	20	16	23	12	智頭町
6	22	46	104	110	65	59	46	八頭町
-	5	17	19	13	14	22	14	三朝町
4	12	45	65	71	54	48	29	湯梨浜町
18	23	64	109	97	97	78	41	琴浦町
18	51	88	121	89	71	59	32	北栄町
-	6	5	9	12	8	4	10	日吉津村
29	39	92	149	167	127	78	61	大山町
6	16	27	56	52	36	39	30	南部町
10	18	57	68	82	61	48	36	伯耆町
4	12	28	42	52	30	38	22	日南町
2	4	16	20	18	17	10	10	日野町
6	8	13	34	37	34	33	15	江府町

2 農業経営体

(31) 年齢階層別の農業に60日以上従事した世帯員、役員・構成員（経営主を含む）数
（団体経営体）

区分	男							
	計	15～19歳	20～24	25～29	30～34	35～39	40～44	45～49
	(人)	(人)	(人)	(人)	(人)	(人)	(人)	(人)
鳥取県	1,004	3	12	27	49	44	62	59
鳥取市	198	-	2	4	11	12	17	9
米子市	56	-	1	2	6	1	3	5
倉吉市	95	-	1	2	-	4	4	6
境港市	36	2	2	4	5	1	4	3
岩美町	50	-	-	1	2	1	2	2
若桜町	14	-	1	-	1	1	2	-
智頭町	9	-	-	2	-	-	1	-
八頭町	79	-	1	1	1	3	4	1
三朝町	21	-	-	2	-	-	-	1
湯梨浜町	31	-	-	1	1	-	3	1
琴浦町	69	-	-	-	2	7	6	5
北栄町	67	-	1	4	9	4	2	3
日吉津村	8	-	-	-	-	-	-	1
大山町	104	1	2	2	7	5	8	10
南部町	33	-	-	-	1	-	2	6
伯耆町	31	-	-	-	1	-	-	1
日南町	72	-	-	-	1	3	4	4
日野町	13	-	-	-	1	-	-	1
江府町	18	-	1	2	-	2	-	-

女 計

50 ~ 54	55 ~ 59	60 ~ 64	65 ~ 69	70 ~ 74	75 ~ 79	80 ~ 84	85歳以上
(人)	(人)	(人)	(人)	(人)	(人)	(人)	(人)
54	78	150	219	148	68	21	10
11	13	26	40	33	11	7	2
4	8	8	7	5	3	3	-
4	9	19	21	13	12	-	-
2	4	2	4	2	1	-	-
1	3	8	13	10	5	2	-
2	1	1	2	2	1	-	-
-	2	2	-	2	-	-	-
6	4	11	26	13	6	2	-
-	1	3	10	4	-	-	-
1	2	7	6	1	6	1	1
5	4	6	16	11	4	2	1
1	6	10	11	8	3	2	3
-	-	-	2	3	2	-	-
5	12	12	17	13	6	2	2
5	2	3	9	5	-	-	-
1	2	10	9	6	1	-	-
6	4	17	16	14	3	-	-
-	1	2	6	1	1	-	-
-	-	3	4	2	3	-	1

男							
計	15～19歳	20～24	25～29	30～34	35～39	40～44	45～49
(人)	(人)	(人)	(人)	(人)	(人)	(人)	(人)
839	3	10	19	42	38	44	45
160	-	2	2	9	9	12	6
39	-	1	1	5	1	3	3
86	-	1	2	-	4	3	5
22	2	1	2	3	-	2	2
44	-	-	1	2	1	1	1
11	-	-	-	1	1	1	-
6	-	-	2	-	-	1	-
67	-	1	1	1	3	2	-
19	-	-	1	-	-	-	-
26	-	-	1	1	-	2	-
55	-	-	-	2	5	4	5
56	-	1	2	8	4	2	2
8	-	-	-	-	-	-	1
82	1	2	2	6	5	6	8
32	-	-	-	1	-	2	6
31	-	-	-	1	-	-	1
65	-	-	-	1	3	3	4
13	-	-	-	1	-	-	1
17	-	1	2	-	2	-	-

50 ~ 54	55 ~ 59	60 ~ 64	65 ~ 69	70 ~ 74	75 ~ 79	80 ~ 84	85歳以上
(人)	(人)	(人)	(人)	(人)	(人)	(人)	(人)
45	63	126	187	130	64	15	8
7	10	23	33	29	10	6	2
3	6	4	5	2	3	2	-
4	8	17	18	12	12	-	-
1	3	1	2	2	1	-	-
1	3	5	13	9	5	2	-
1	1	1	2	2	1	-	-
-	-	2	-	1	-	-	-
5	3	9	23	12	6	1	-
-	1	3	10	4	-	-	-
1	2	7	6	-	5	1	-
5	4	5	11	9	3	2	-
1	5	7	9	8	3	1	3
-	-	-	2	3	2	-	-
4	8	9	12	12	5	-	2
5	2	3	8	5	-	-	-
1	2	10	9	6	1	-	-
6	4	15	15	11	3	-	-
-	1	2	6	1	1	-	-
-	-	3	3	2	3	-	1

女								
計	15～19歳	20～24	25～29	30～34	35～39	40～44	45～49	50～54
(人)	(人)	(人)	(人)	(人)	(人)	(人)	(人)	(人)
165	-	2	8	7	6	18	14	9
38	-	-	2	2	3	5	3	4
17	-	-	1	1	-	-	2	1
9	-	-	-	-	-	1	1	-
14	-	1	2	2	1	2	1	1
6	-	-	-	-	-	1	1	-
3	-	1	-	-	-	1	-	1
3	-	-	-	-	-	-	-	-
12	-	-	-	-	-	2	1	1
2	-	-	1	-	-	-	1	-
5	-	-	-	-	-	1	1	-
14	-	-	-	-	2	2	-	-
11	-	-	2	1	-	-	1	-
-	-	-	-	-	-	-	-	-
22	-	-	-	1	-	2	2	1
1	-	-	-	-	-	-	-	-
-	-	-	-	-	-	-	-	-
7	-	-	-	-	-	1	-	-
-	-	-	-	-	-	-	-	-
1	-	-	-	-	-	-	-	-

							区分
55 ~ 59	60 ~ 64	65 ~ 69	70 ~ 74	75 ~ 79	80 ~ 84	85歳以上	
(人)	(人)	(人)	(人)	(人)	(人)	(人)	
15	24	32	18	4	6	2	鳥取県
3	3	7	4	1	1	-	鳥取市
2	4	2	3	-	1	-	米子市
1	2	3	1	-	-	-	倉吉市
1	1	2	-	-	-	-	境港市
-	3	-	1	-	-	-	岩美町
-	-	-	-	-	-	-	若桜町
2	-	-	1	-	-	-	智頭町
1	2	3	1	-	1	-	八頭町
-	-	-	-	-	-	-	三朝町
-	-	-	1	1	-	1	湯梨浜町
-	1	5	2	1	-	1	琴浦町
1	3	2	-	-	1	-	北栄町
-	-	-	-	-	-	-	日吉津村
4	3	5	1	1	2	-	大山町
-	-	1	-	-	-	-	南部町
-	-	-	-	-	-	-	伯耆町
-	2	1	3	-	-	-	日南町
-	-	-	-	-	-	-	日野町
-	-	1	-	-	-	-	江府町

2 農業経営体

(32) 雇用者の状況

区分	計					常雇い				
	雇い入れた 実経営体数	実人数	のべ人日	農業の のべ人日	農業生産 関連事業の のべ人日	雇い入れた 経営体数	実人数	のべ人日	農業の のべ人日	農業生産 関連事業の のべ人日
	(経営体)	(人)	(人日)	(人日)	(人日)	(経営体)	(人)	(人日)	(人日)	(人日)
鳥取県	1,492	9,761	409,422	380,859	28,563	1,245	5,176	233,620	220,040	13,580
鳥取市	319	2,692	93,907	87,173	6,734	283	1,372	56,523	53,679	2,844
米子市	118	556	18,041	17,492	549	94	275	11,222	10,828	394
倉吉市	124	705	37,126	36,279	847	100	358	22,731	22,103	628
境港市	14	98	15,973	14,203	1,770	12	48	7,366	6,376	990
岩美町	27	155	6,195	5,947	248	26	126	5,507	5,307	200
若桜町	10	41	2,131	2,131	0	9	34	1,822	1,822	0
智頭町	20	107	1,145	875	270	17	91	789	759	30
八頭町	85	764	35,693	33,486	2,207	75	381	20,880	20,276	604
三朝町	18	79	5,197	5,197	0	15	30	2,421	2,421	0
湯梨浜町	103	620	13,798	12,817	981	79	268	7,167	6,902	265
琴浦町	135	540	32,905	29,703	3,202	99	274	18,460	16,206	2,254
北栄町	148	1,150	52,846	49,707	3,139	111	487	21,105	20,818	287
日吉津村	11	62	3,751	3,286	465	10	43	1,412	1,147	265
大山町	158	1,019	55,445	52,189	3,256	132	563	32,584	29,718	2,866
南部町	56	342	7,583	6,902	681	50	195	4,943	4,391	552
伯耆町	60	220	5,147	5,074	73	52	163	3,271	3,228	43
日南町	61	474	18,900	15,343	3,557	57	363	12,564	11,546	1,018
日野町	10	49	1,239	1,239	0	10	42	1,023	1,023	0
江府町	15	88	2,400	1,816	584	14	63	1,830	1,490	340

臨時雇い					区分
雇い入れた 経営体数	実人数	のべ人日	農業の のべ人日	農業生産 関連事業の のべ人日	
(経営体)	(人)	(人日)	(人日)	(人日)	
995	4,585	175,802	160,819	14,983	鳥取県
207	1,320	37,384	33,494	3,890	鳥取市
82	281	6,819	6,664	155	米子市
80	347	14,395	14,176	219	倉吉市
10	50	8,607	7,827	780	境港市
8	29	688	640	48	岩美町
6	7	309	309	0	若桜町
8	16	356	116	240	智頭町
55	383	14,813	13,210	1,603	八頭町
12	49	2,776	2,776	0	三朝町
82	352	6,631	5,915	716	湯梨浜町
98	266	14,445	13,497	948	琴浦町
125	663	31,741	28,889	2,852	北栄町
5	19	2,339	2,139	200	日吉津村
106	456	22,861	22,471	390	大山町
38	147	2,640	2,511	129	南部町
31	57	1,876	1,846	30	伯耆町
31	111	6,336	3,797	2,539	日南町
4	7	216	216	0	日野町
7	25	570	326	244	江府町

2 農業経営体

(33) 常雇いの状況

区分	計					男				
	雇い入れた 実経営体数	実人数	のべ人日	農業の のべ人日	農業生産 関連事業の のべ人日	雇い入れた 経営体数	実人数	のべ人日	農業の のべ人日	農業生産 関連事業の のべ人日
	(経営体)	(人)	(人日)	(人日)	(人日)	(経営体)	(人)	(人日)	(人日)	(人日)
鳥取県	323	1,134	245,695	232,782	12,913	264	697	159,734	153,612	6,122
鳥取市	50	221	54,036	52,324	1,712	45	163	39,335	38,424	911
米子市	25	52	10,022	9,602	420	21	31	6,217	5,897	320
倉吉市	41	121	23,243	22,684	559	37	83	17,492	17,083	409
境港市	8	55	12,757	11,681	1,076	7	26	5,322	4,632	690
岩美町	7	15	3,720	3,720	0	6	14	3,420	3,420	0
若桜町	5	9	1,416	1,416	0	5	8	1,136	1,136	0
智頭町	2	3	740	600	140	1	2	600	600	0
八頭町	17	124	20,981	19,291	1,690	15	64	14,548	14,318	230
三朝町	2	13	3,650	3,650	0	1	6	1,800	1,800	0
湯梨浜町	8	39	8,392	7,610	782	7	23	5,088	4,916	172
琴浦町	32	82	20,839	18,944	1,895	22	53	13,569	12,019	1,550
北栄町	52	150	33,533	31,726	1,807	35	60	14,705	14,705	0
日吉津村	1	9	2,376	2,376	0	1	3	792	792	0
大山町	47	166	34,389	33,449	940	37	106	23,957	23,017	940
南部町	7	17	4,190	3,728	462	6	12	3,136	2,736	400
伯耆町	6	12	2,155	2,155	0	5	7	1,331	1,331	0
日南町	12	45	8,966	7,536	1,430	12	35	6,996	6,496	500
日野町	-	-	-	-	-	-	-	-	-	-
江府町	1	1	290	290	0	1	1	290	290	0

女					区分
雇い入れた 経営体数	実人数	のべ人日	農業の のべ人日	農業生産 関連事業の のべ人日	
(経営体)	(人)	(人日)	(人日)	(人日)	
177	437	85,961	79,170	6,791	鳥取県
24	58	14,701	13,900	801	鳥取市
14	21	3,805	3,705	100	米子市
20	38	5,751	5,601	150	倉吉市
5	29	7,435	7,049	386	境港市
1	1	300	300	0	岩美町
1	1	280	280	0	若桜町
1	1	140	0	140	智頭町
11	60	6,433	4,973	1,460	八頭町
2	7	1,850	1,850	0	三朝町
4	16	3,304	2,694	610	湯梨浜町
20	29	7,270	6,925	345	琴浦町
32	90	18,828	17,021	1,807	北栄町
1	6	1,584	1,584	0	日吉津村
27	60	10,432	10,432	0	大山町
4	5	1,054	992	62	南部町
4	5	824	824	0	伯耆町
6	10	1,970	1,040	930	日南町
-	-	-	-	-	日野町
-	-	-	-	-	江府町

2 農業経営体

(34) 年齢階層別常雇い数

区分								
	計	15～19歳	20～24	25～29	30～34	35～39	40～44	45～49
	(人)	(人)	(人)	(人)	(人)	(人)	(人)	(人)
鳥取県	1,134	11	70	118	102	104	110	105
鳥取市	221	1	11	15	12	14	26	19
米子市	52	1	3	2	2	3	4	5
倉吉市	121	-	5	16	14	14	12	8
境港市	55	1	1	2	3	5	5	4
岩美町	15	-	3	2	1	1	2	1
若桜町	9	-	2	1	-	2	1	-
智頭町	3	-	1	1	1	-	-	-
八頭町	124	-	4	11	11	15	10	14
三朝町	13	-	4	3	-	-	-	-
湯梨浜町	39	-	1	7	5	4	6	4
琴浦町	82	3	7	10	12	9	8	9
北栄町	150	-	6	19	12	9	16	20
日吉津村	9	-	2	-	-	2	3	2
大山町	166	3	13	24	20	17	15	13
南部町	17	-	2	1	3	1	1	1
伯耆町	12	2	1	-	1	3	-	1
日南町	45	-	4	4	5	5	1	3
日野町	-	-	-	-	-	-	-	-
江府町	1	-	-	-	-	-	-	1

男 女 計								
50 ~ 54	55 ~ 59	60 ~ 64	65 ~ 69	70 ~ 74	75 ~ 79	80 ~ 84	85歳以上	年齢不詳
(人)	(人)	(人)	(人)	(人)	(人)	(人)	(人)	(人)
84	89	105	85	68	18	11	4	50
16	19	22	15	4	3	2	-	42
2	4	6	3	12	2	2	1	-
8	9	11	11	6	3	-	2	2
5	1	4	9	8	4	2	1	-
-	2	1	1	1	-	-	-	-
-	1	2	-	-	-	-	-	-
-	-	-	-	-	-	-	-	-
6	18	15	13	6	-	1	-	-
-	1	3	1	1	-	-	-	-
3	2	4	-	1	-	2	-	-
4	4	8	3	2	2	1	-	-
14	11	10	13	12	2	-	-	6
-	-	-	-	-	-	-	-	-
15	13	10	8	12	2	1	-	-
3	1	3	1	-	-	-	-	-
1	-	-	2	1	-	-	-	-
7	3	6	5	2	-	-	-	-
-	-	-	-	-	-	-	-	-
-	-	-	-	-	-	-	-	-

男								
計	15～19歳	20～24	25～29	30～34	35～39	40～44	45～49	50～54
(人)	(人)	(人)	(人)	(人)	(人)	(人)	(人)	(人)
697	10	44	83	78	72	70	67	54
163	1	8	11	7	11	21	16	13
31	1	2	1	2	3	2	4	-
83	-	3	13	10	11	9	7	6
26	1	1	2	2	3	3	3	3
14	-	3	2	1	1	2	1	-
8	-	2	1	-	2	-	-	-
2	-	1	1	-	-	-	-	-
64	-	2	9	9	12	5	8	3
6	-	2	3	-	-	-	-	-
23	-	-	4	5	1	4	2	3
53	2	6	10	10	5	4	4	4
60	-	3	7	9	3	5	8	6
3	-	-	-	-	-	3	-	-
106	3	5	15	15	14	10	9	9
12	-	2	1	2	-	1	1	2
7	2	-	-	1	2	-	-	-
35	-	4	3	5	4	1	3	5
-	-	-	-	-	-	-	-	-
1	-	-	-	-	-	-	1	-

55 ~ 59	60 ~ 64	65 ~ 69	70 ~ 74	75 ~ 79	80 ~ 84	85歳以上	年齢不詳
(人)	(人)	(人)	(人)	(人)	(人)	(人)	(人)
45	57	48	27	4	6	-	32
14	17	12	2	1	2	-	27
2	3	3	6	1	1	-	-
5	4	10	3	-	-	-	2
-	2	2	3	1	-	-	-
2	1	1	-	-	-	-	-
1	2	-	-	-	-	-	-
-	-	-	-	-	-	-	-
4	6	2	3	-	1	-	-
-	1	-	-	-	-	-	-
-	3	-	1	-	-	-	-
2	3	1	1	-	1	-	-
5	4	5	1	1	-	-	3
-	-	-	-	-	-	-	-
8	6	6	5	-	1	-	-
-	2	1	-	-	-	-	-
-	-	1	1	-	-	-	-
2	3	4	1	-	-	-	-
-	-	-	-	-	-	-	-
-	-	-	-	-	-	-	-

女								
計	15～19歳	20～24	25～29	30～34	35～39	40～44	45～49	50～54
(人)	(人)	(人)	(人)	(人)	(人)	(人)	(人)	(人)
437	1	26	35	24	32	40	38	30
58	-	3	4	5	3	5	3	3
21	-	1	1	-	-	2	1	2
38	-	2	3	4	3	3	1	2
29	-	-	-	1	2	2	1	2
1	-	-	-	-	-	-	-	-
1	-	-	-	-	-	1	-	-
1	-	-	-	1	-	-	-	-
60	-	2	2	2	3	5	6	3
7	-	2	-	-	-	-	-	-
16	-	1	3	-	3	2	2	-
29	1	1	-	2	4	4	5	-
90	-	3	12	3	6	11	12	8
6	-	2	-	-	2	-	2	-
60	-	8	9	5	3	5	4	6
5	-	-	-	1	1	-	-	1
5	-	1	-	-	1	-	1	1
10	-	-	1	-	1	-	-	2
-	-	-	-	-	-	-	-	-
-	-	-	-	-	-	-	-	-

								区分
55 ~ 59	60 ~ 64	65 ~ 69	70 ~ 74	75 ~ 79	80 ~ 84	85歳以上	年齢不詳	
(人)	(人)	(人)	(人)	(人)	(人)	(人)	(人)	
44	48	37	41	14	5	4	18	鳥取県
5	5	3	2	2	-	-	15	鳥取市
2	3	-	6	1	1	1	-	米子市
4	7	1	3	3	-	2	-	倉吉市
1	2	7	5	3	2	1	-	境港市
-	-	-	1	-	-	-	-	岩美町
-	-	-	-	-	-	-	-	若桜町
-	-	-	-	-	-	-	-	智頭町
14	9	11	3	-	-	-	-	八頭町
1	2	1	1	-	-	-	-	三朝町
2	1	-	-	-	2	-	-	湯梨浜町
2	5	2	1	2	-	-	-	琴浦町
6	6	8	11	1	-	-	3	北栄町
-	-	-	-	-	-	-	-	日吉津村
5	4	2	7	2	-	-	-	大山町
1	1	-	-	-	-	-	-	南部町
-	-	1	-	-	-	-	-	伯耆町
1	3	1	1	-	-	-	-	日南町
-	-	-	-	-	-	-	-	日野町
-	-	-	-	-	-	-	-	江府町

2 農業経営体

(35) 後継者の確保状況別経営体数

区分	計	後継者を確保している				5年以内に 農業経営を 引き継が ない	確保して いない
		小計	親族	親族以外の 経営内部の 人材	経営外部 の人材		
	(経営体)	(経営体)	(経営体)	(経営体)	(経営体)	(経営体)	(経営体)
鳥取県	14,481	3,734	3,559	127	48	568	10,179
鳥取市	3,423	731	696	27	8	167	2,525
米子市	1,402	338	333	1	4	47	1,017
倉吉市	1,363	249	224	21	4	47	1,067
境港市	73	13	10	1	2	3	57
岩美町	317	82	75	7	-	16	219
若桜町	129	61	56	3	2	1	67
智頭町	290	118	115	2	1	15	157
八頭町	901	269	255	12	2	36	596
三朝町	331	147	140	6	1	8	176
湯梨浜町	588	89	85	3	1	19	480
琴浦町	959	253	246	6	1	29	677
北栄町	755	151	140	8	3	17	587
日吉津村	97	45	45	-	-	2	50
大山町	1,408	432	416	12	4	56	920
南部町	625	157	148	4	5	29	439
伯耆町	765	277	272	5	-	29	459
日南町	504	133	120	6	7	15	356
日野町	204	66	65	-	1	13	125
江府町	347	123	118	3	2	19	205

経営主が65歳以上の経営体							区分
計	後継者を確保している			5年以内に 農業経営を 引き継が ない	確保して いない		
	小計	親族	親族以外の 経営内部の 人材				
(経営体)	(経営体)	(経営体)	(経営体)	(経営体)	(経営体)	(経営体)	
9,677	2,836	2,714	98	24	179	6,662	鳥取県
2,244	571	548	18	5	64	1,609	鳥取市
1,035	281	278	1	2	20	734	米子市
896	188	168	16	4	12	696	倉吉市
48	10	8	1	1	-	38	境港市
208	69	63	6	-	3	136	岩美町
101	48	46	2	-	1	52	若桜町
193	91	90	1	-	7	95	智頭町
607	198	189	9	-	9	400	八頭町
228	117	110	6	1	5	106	三朝町
404	69	67	2	-	4	331	湯梨浜町
622	183	176	6	1	10	429	琴浦町
458	87	80	7	-	3	368	北栄町
72	40	40	-	-	-	32	日吉津村
949	336	325	8	3	12	601	大山町
409	113	108	2	3	8	288	南部町
517	212	208	4	-	11	294	伯耆町
319	91	83	6	2	2	226	日南町
144	52	51	-	1	2	90	日野町
223	80	76	3	1	6	137	江府町

2 農業経営体

(36) 主副業別経営体数（個人経営体）

区分	計	主業	65歳未満の 農業専従者 が いる	準主業	65歳未満の 農業専従者 が いる	副業的
	(経営体)	(経営体)	(経営体)	(経営体)	(経営体)	(経営体)
鳥取県	13,989	1,905	1,550	2,119	729	9,965
鳥取市	3,316	330	228	481	143	2,505
米子市	1,384	151	118	196	57	1,037
倉吉市	1,303	216	193	186	77	901
境港市	66	19	18	6	4	41
岩美町	299	17	10	48	14	234
若桜町	122	9	7	13	6	100
智頭町	285	16	11	25	10	244
八頭町	866	86	68	137	48	643
三朝町	319	22	17	47	14	250
湯梨浜町	567	111	94	63	30	393
琴浦町	927	183	156	118	39	626
北栄町	715	266	249	66	34	383
日吉津村	94	8	6	20	10	66
大山町	1,352	243	215	209	74	900
南部町	613	48	36	132	38	433
伯耆町	747	86	61	147	48	514
日南町	475	58	45	111	49	306
日野町	199	13	10	41	12	145
江府町	340	23	8	73	22	244

2 農業経営体

(37) 年齢階層別世帯員数 (個人経営体)

区分	総世帯員数			14歳以下			15歳以上		
	男女計	男	女	男女計	男	女	男女計	男	女
	(人)	(人)	(人)	(人)	(人)	(人)	(人)	(人)	(人)
鳥取県	49,031	24,472	24,559	3,967	1,975	1,992	45,064	22,497	22,567
鳥取市	11,720	5,840	5,880	869	436	433	10,851	5,404	5,447
米子市	4,836	2,410	2,426	353	191	162	4,483	2,219	2,264
倉吉市	4,342	2,180	2,162	366	192	174	3,976	1,988	1,988
境港市	191	101	90	5	2	3	186	99	87
岩美町	1,051	528	523	102	56	46	949	472	477
若桜町	389	196	193	15	9	6	374	187	187
智頭町	1,032	507	525	113	52	61	919	455	464
八頭町	3,047	1,543	1,504	236	119	117	2,811	1,424	1,387
三朝町	1,126	562	564	102	53	49	1,024	509	515
湯梨浜町	2,010	990	1,020	180	85	95	1,830	905	925
琴浦町	3,286	1,625	1,661	280	126	154	3,006	1,499	1,507
北栄町	2,620	1,307	1,313	263	123	140	2,357	1,184	1,173
日吉津村	389	179	210	32	16	16	357	163	194
大山町	4,904	2,460	2,444	436	208	228	4,468	2,252	2,216
南部町	2,318	1,158	1,160	237	116	121	2,081	1,042	1,039
伯耆町	2,633	1,315	1,318	205	104	101	2,428	1,211	1,217
日南町	1,382	701	681	56	33	23	1,326	668	658
日野町	621	310	311	39	18	21	582	292	290
江府町	1,134	560	574	78	36	42	1,056	524	532

2 農業経営体

(38) 年齢階層別の農業従事者数（自営農業に従事した世帯員数）（個人経営体）

区分	男							
	計	15～19歳	20～24	25～29	30～34	35～39	40～44	45～49
	(人)	(人)	(人)	(人)	(人)	(人)	(人)	(人)
鳥取県	33,880	348	479	657	944	1,323	1,510	1,621
鳥取市	8,156	86	137	179	255	334	359	382
米子市	3,354	31	46	50	76	116	161	163
倉吉市	2,973	22	30	39	73	139	120	125
境港市	133	1	-	-	2	4	4	5
岩美町	697	4	5	13	24	40	24	24
若桜町	278	-	6	3	5	3	10	16
智頭町	721	15	14	10	21	30	37	47
八頭町	2,153	20	38	49	73	61	94	118
三朝町	750	4	10	19	21	32	34	22
湯梨浜町	1,354	10	8	16	37	41	51	68
琴浦町	2,213	18	32	45	55	74	91	110
北栄町	1,791	16	15	37	52	86	90	92
日吉津村	251	4	4	5	5	8	8	21
大山町	3,310	40	42	66	99	140	169	205
南部町	1,550	18	26	36	45	77	72	62
伯耆町	1,836	31	22	37	45	73	90	77
日南町	1,061	11	12	29	24	29	44	35
日野町	459	4	10	7	8	15	20	14
江府町	840	13	22	17	24	21	32	35

女 計

50 ~ 54	55 ~ 59	60 ~ 64	65 ~ 69	70 ~ 74	75 ~ 79	80 ~ 84	85歳以上
(人)	(人)	(人)	(人)	(人)	(人)	(人)	(人)
1,777	2,721	4,230	5,472	4,753	3,141	2,674	2,230
421	672	1,093	1,373	1,071	650	617	527
164	261	362	555	528	340	273	228
164	218	413	521	411	286	214	198
6	12	10	27	26	14	13	9
25	61	114	123	89	50	55	46
13	22	26	49	47	35	24	19
37	61	78	96	96	56	67	56
112	177	264	334	330	190	149	144
35	66	110	138	88	51	60	60
76	102	165	235	185	138	128	94
127	193	270	308	292	254	205	139
76	170	205	301	260	163	135	93
10	21	32	39	45	15	14	20
199	218	366	492	512	343	220	199
74	122	197	245	209	142	121	104
117	144	221	277	267	167	147	121
46	86	149	167	140	108	98	83
25	40	59	76	54	53	48	26
50	75	96	116	103	86	86	64

計	15 ~ 19歳	20 ~ 24	25 ~ 29	30 ~ 34	35 ~ 39	40 ~ 44	45 ~ 49
(人)	(人)	(人)	(人)	(人)	(人)	(人)	(人)
18,892	223	324	436	653	897	1,020	1,014
4,567	51	86	115	184	235	259	231
1,827	20	31	24	56	74	114	100
1,693	12	22	31	56	91	83	84
77	1	-	-	2	4	3	2
395	3	3	7	14	25	16	20
159	-	3	3	4	2	6	12
396	10	9	7	12	21	22	31
1,182	16	27	38	45	48	55	75
432	2	8	12	13	26	23	17
745	8	4	10	26	23	35	48
1,244	9	18	35	40	58	53	72
976	10	8	22	36	56	62	54
138	2	3	4	4	5	6	11
1,852	25	32	43	60	89	107	120
873	13	22	22	30	49	50	42
1,027	24	17	29	32	45	57	46
600	5	7	22	17	23	33	18
252	2	7	5	4	7	13	11
457	10	17	7	18	16	23	20

男							
50 ~ 54	55 ~ 59	60 ~ 64	65 ~ 69	70 ~ 74	75 ~ 79	80 ~ 84	85歳以上
(人)	(人)	(人)	(人)	(人)	(人)	(人)	(人)
1,005	1,451	2,260	2,980	2,701	1,639	1,283	1,006
242	351	587	738	635	327	299	227
89	126	190	298	295	184	126	100
95	120	225	304	227	154	95	94
3	8	5	15	15	7	7	5
14	31	64	75	54	28	23	18
7	12	14	27	22	26	10	11
17	32	44	50	53	32	30	26
61	93	141	182	181	94	70	56
21	34	56	80	57	27	28	28
48	52	83	134	97	66	65	46
73	108	146	159	169	131	103	70
41	98	97	151	151	82	64	44
6	8	21	21	24	7	9	7
119	127	185	266	292	181	113	93
40	64	110	126	123	82	57	43
65	79	114	155	152	84	72	56
25	48	91	101	70	59	43	38
12	25	30	41	31	24	27	13
27	35	57	57	53	44	42	31

女								
計	15～19歳	20～24	25～29	30～34	35～39	40～44	45～49	50～54
(人)	(人)	(人)	(人)	(人)	(人)	(人)	(人)	(人)
14,988	125	155	221	291	426	490	607	772
3,589	35	51	64	71	99	100	151	179
1,527	11	15	26	20	42	47	63	75
1,280	10	8	8	17	48	37	41	69
56	-	-	-	-	-	1	3	3
302	1	2	6	10	15	8	4	11
119	-	3	-	1	1	4	4	6
325	5	5	3	9	9	15	16	20
971	4	11	11	28	13	39	43	51
318	2	2	7	8	6	11	5	14
609	2	4	6	11	18	16	20	28
969	9	14	10	15	16	38	38	54
815	6	7	15	16	30	28	38	35
113	2	1	1	1	3	2	10	4
1,458	15	10	23	39	51	62	85	80
677	5	4	14	15	28	22	20	34
809	7	5	8	13	28	33	31	52
461	6	5	7	7	6	11	17	21
207	2	3	2	4	8	7	3	13
383	3	5	10	6	5	9	15	23

55 ~ 59	60 ~ 64	65 ~ 69	70 ~ 74	75 ~ 79	80 ~ 84	85歳以上	区分
(人)	(人)	(人)	(人)	(人)	(人)	(人)	
1,270	1,970	2,492	2,052	1,502	1,391	1,224	鳥取県
321	506	635	436	323	318	300	鳥取市
135	172	257	233	156	147	128	米子市
98	188	217	184	132	119	104	倉吉市
4	5	12	11	7	6	4	境港市
30	50	48	35	22	32	28	岩美町
10	12	22	25	9	14	8	若桜町
29	34	46	43	24	37	30	智頭町
84	123	152	149	96	79	88	八頭町
32	54	58	31	24	32	32	三朝町
50	82	101	88	72	63	48	湯梨浜町
85	124	149	123	123	102	69	琴浦町
72	108	150	109	81	71	49	北栄町
13	11	18	21	8	5	13	日吉津村
91	181	226	220	162	107	106	大山町
58	87	119	86	60	64	61	南部町
65	107	122	115	83	75	65	伯耆町
38	58	66	70	49	55	45	日南町
15	29	35	23	29	21	13	日野町
40	39	59	50	42	44	33	江府町

2 農業経営体

(39) 年齢階層別の基幹的農業従事者数（個人経営体）

区分	男							
	計	15～19歳	20～24	25～29	30～34	35～39	40～44	45～49
	(人)	(人)	(人)	(人)	(人)	(人)	(人)	(人)
鳥取県	17,342	6	21	64	147	245	290	289
鳥取市	3,720	1	3	5	23	48	47	43
米子市	1,718	-	3	4	6	15	28	19
倉吉市	1,632	-	2	5	14	33	24	30
境港市	98	-	-	-	1	3	3	3
岩美町	310	-	1	1	2	5	1	4
若桜町	143	-	-	-	1	-	2	2
智頭町	302	-	1	3	3	2	4	3
八頭町	1,068	-	-	4	10	5	16	10
三朝町	352	-	-	1	1	3	6	3
湯梨浜町	802	-	-	2	6	8	13	15
琴浦町	1,294	-	1	3	16	25	33	28
北栄町	1,294	1	6	18	25	43	40	47
日吉津村	125	-	-	-	-	1	2	2
大山町	1,766	3	3	5	19	35	41	55
南部町	707	-	-	4	2	1	11	8
伯耆町	883	1	-	6	8	8	4	9
日南町	528	-	-	2	8	3	10	7
日野町	226	-	1	1	-	5	2	-
江府町	374	-	-	-	2	2	3	1

女 計

50 ~ 54	55 ~ 59	60 ~ 64	65 ~ 69	70 ~ 74	75 ~ 79	80 ~ 84	85歳以上
(人)	(人)	(人)	(人)	(人)	(人)	(人)	(人)
303	556	1,561	3,459	3,747	2,695	2,259	1,700
47	82	337	813	839	539	505	388
26	39	138	355	394	287	233	171
36	60	170	341	335	255	179	148
3	9	6	18	24	11	10	7
3	7	27	79	66	42	43	29
1	4	5	29	30	33	21	15
3	6	14	61	60	46	58	38
12	31	85	214	269	166	132	114
4	8	40	81	61	42	48	54
15	22	83	173	153	117	118	77
34	46	132	205	251	227	182	111
34	105	143	251	229	152	124	76
-	5	14	24	36	14	12	15
49	58	140	317	415	291	185	150
7	17	55	157	156	118	99	72
18	31	79	151	206	145	119	98
6	15	47	88	106	93	82	61
3	9	20	39	43	43	36	24
2	2	26	63	74	74	73	52

男							
計	15 ~ 19歳	20 ~ 24	25 ~ 29	30 ~ 34	35 ~ 39	40 ~ 44	45 ~ 49
(人)	(人)	(人)	(人)	(人)	(人)	(人)	(人)
10,210	4	14	47	119	195	223	203
2,238	-	2	5	19	40	37	33
992	-	-	2	5	13	24	14
978	-	2	5	11	23	20	25
60	-	-	-	1	3	2	2
198	-	1	1	2	5	1	4
92	-	-	-	1	-	1	2
183	-	1	1	3	2	3	3
586	-	-	4	8	4	13	7
227	-	-	1	1	3	4	2
474	-	-	1	6	5	12	13
753	-	1	3	11	20	23	20
725	1	4	9	20	31	31	24
77	-	-	-	-	1	2	1
1,038	2	3	5	14	28	27	35
431	-	-	2	2	1	10	6
518	1	-	5	7	8	2	4
309	-	-	2	7	3	7	7
126	-	-	1	-	3	2	-
205	-	-	-	1	2	2	1

50 ~ 54	55 ~ 59	60 ~ 64	65 ~ 69	70 ~ 74	75 ~ 79	80 ~ 84	85歳以上
(人)	(人)	(人)	(人)	(人)	(人)	(人)	(人)
210	326	890	2,077	2,318	1,519	1,185	880
39	51	211	489	547	301	272	192
16	20	69	213	242	168	120	86
25	36	101	219	201	147	86	77
2	5	3	11	15	6	5	5
2	6	18	50	46	26	21	15
1	3	3	18	18	25	10	10
2	4	9	36	39	29	30	21
10	13	48	121	155	89	63	51
4	4	24	61	46	25	24	28
13	17	42	109	86	62	63	45
21	32	76	116	154	120	94	62
20	59	68	133	141	80	63	41
-	1	10	17	24	7	8	6
33	36	76	180	252	162	104	81
4	8	30	96	102	76	55	39
12	17	44	97	128	80	65	48
3	9	33	56	55	53	42	32
2	5	9	21	27	21	23	12
1	-	16	34	40	42	37	29

女								
計	15～19歳	20～24	25～29	30～34	35～39	40～44	45～49	50～54
(人)	(人)	(人)	(人)	(人)	(人)	(人)	(人)	(人)
7,132	2	7	17	28	50	67	86	93
1,482	1	1	-	4	8	10	10	8
726	-	3	2	1	2	4	5	10
654	-	-	-	3	10	4	5	11
38	-	-	-	-	-	1	1	1
112	-	-	-	-	-	-	-	1
51	-	-	-	-	-	1	-	-
119	-	-	2	-	-	1	-	1
482	-	-	-	2	1	3	3	2
125	-	-	-	-	-	2	1	-
328	-	-	1	-	3	1	2	2
541	-	-	-	5	5	10	8	13
569	-	2	9	5	12	9	23	14
48	-	-	-	-	-	-	1	-
728	1	-	-	5	7	14	20	16
276	-	-	2	-	-	1	2	3
365	-	-	1	1	-	2	5	6
219	-	-	-	1	-	3	-	3
100	-	1	-	-	2	-	-	1
169	-	-	-	1	-	1	-	1

55 ~ 59	60 ~ 64	65 ~ 69	70 ~ 74	75 ~ 79	80 ~ 84	85歳以上	区分
(人)	(人)	(人)	(人)	(人)	(人)	(人)	
230	671	1,382	1,429	1,176	1,074	820	鳥取県
31	126	324	292	238	233	196	鳥取市
19	69	142	152	119	113	85	米子市
24	69	122	134	108	93	71	倉吉市
4	3	7	9	5	5	2	境港市
1	9	29	20	16	22	14	岩美町
1	2	11	12	8	11	5	若桜町
2	5	25	21	17	28	17	智頭町
18	37	93	114	77	69	63	八頭町
4	16	20	15	17	24	26	三朝町
5	41	64	67	55	55	32	湯梨浜町
14	56	89	97	107	88	49	琴浦町
46	75	118	88	72	61	35	北栄町
4	4	7	12	7	4	9	日吉津村
22	64	137	163	129	81	69	大山町
9	25	61	54	42	44	33	南部町
14	35	54	78	65	54	50	伯耆町
6	14	32	51	40	40	29	日南町
4	11	18	16	22	13	12	日野町
2	10	29	34	32	36	23	江府町

2 農業経営体

(40) 世帯員の平均年齢（個人経営体）

区分	農業従事者			基幹的農業従事者			自営農業従事日数が150日以上 の者 (農業専従者)			農業生産関連事業に従事した者		
	男女計の 平均年齢	男 の 平均年齢	女 の 平均年齢	男女計の 平均年齢	男 の 平均年齢	女 の 平均年齢	男女計の 平均年齢	男 の 平均年齢	女 の 平均年齢	男女計の 平均年齢	男 の 平均年齢	女 の 平均年齢
	(歳)	(歳)	(歳)	(歳)	(歳)	(歳)	(歳)	(歳)	(歳)	(歳)	(歳)	(歳)
鳥取県	62.8	61.2	64.9	70.9	69.9	72.4	68.8	67.8	70.6	63.3	62.0	65.0
鳥取市	62.2	60.4	64.4	71.7	70.6	73.4	70.0	68.9	71.9	62.6	61.2	64.5
米子市	63.8	62.3	65.5	71.9	71.2	72.9	70.3	69.5	71.7	64.3	63.4	65.5
倉吉市	63.4	61.7	65.7	70.1	68.8	72.0	68.0	66.6	70.2	64.2	62.5	66.5
境港市	66.5	64.7	68.9	67.7	66.6	69.5	66.2	66.0	66.6	64.2	68.2	60.5
岩美町	62.8	61.4	64.5	71.3	69.7	74.1	69.2	67.8	72.2	62.5	61.0	64.9
若桜町	65.5	64.6	66.6	73.3	73.0	74.0	69.9	69.2	71.1	65.2	64.9	65.6
智頭町	61.9	60.4	63.9	72.8	71.7	74.3	66.8	64.6	70.5	60.0	59.6	60.6
八頭町	62.5	60.3	65.1	71.9	70.6	73.3	70.4	69.3	72.1	60.9	58.7	63.4
三朝町	63.0	61.3	65.4	72.4	71.0	75.0	70.5	69.5	72.5	63.5	62.4	65.3
湯梨浜町	64.4	62.9	66.3	71.1	69.8	72.9	70.1	68.8	72.1	63.7	61.1	67.4
琴浦町	63.4	61.9	65.3	70.1	69.0	71.6	68.6	67.4	70.2	64.7	62.4	67.8
北栄町	62.3	60.9	64.0	65.9	65.0	67.2	64.8	63.9	65.9	62.4	61.1	64.6
日吉津村	62.5	60.8	64.7	71.7	70.7	73.4	70.5	68.5	73.6	66.6	65.8	67.7
大山町	62.2	60.9	63.8	69.6	68.7	70.9	67.8	66.8	69.2	62.1	61.6	62.7
南部町	62.3	60.4	64.7	72.2	71.7	72.9	69.4	68.6	71.4	64.9	63.0	67.3
伯耆町	62.6	60.7	64.9	71.7	70.7	73.2	69.9	68.8	71.7	61.2	59.0	64.0
日南町	64.0	62.2	66.3	72.0	70.5	74.1	67.8	65.6	71.9	68.4	66.4	71.3
日野町	63.8	62.9	64.9	72.2	72.1	72.2	68.4	67.7	69.6	63.3	61.3	66.7
江府町	63.1	61.2	65.4	74.8	74.5	75.0	72.2	71.1	73.8	66.3	68.8	62.8

2 農業経営体

(41) 総農家数

区分	総農家数	販売農家	法人化して いる	自給的農家
	(戸)	(戸)	(戸)	(戸)
鳥取県	23,106	13,911	23	9,195
鳥取市	5,677	3,299	4	2,378
米子市	2,439	1,376	-	1,063
倉吉市	2,257	1,299	3	958
境港市	231	65	-	166
岩美町	564	296	-	268
若桜町	257	122	1	135
智頭町	657	288	3	369
八頭町	1,487	857	1	630
三朝町	570	319	-	251
湯梨浜町	990	557	1	433
琴浦町	1,337	928	4	409
北栄町	1,045	701	1	344
日吉津村	148	93	-	55
大山町	1,982	1,353	3	629
南部町	921	600	-	321
伯耆町	1,039	746	1	293
日南町	652	473	1	179
日野町	370	199	-	171
江府町	483	340	-	143

2 農業経営体

(42) 事業別農業経営体数

区分	計				家族経営体			
	小計	農作業受託のみを行う	農業生産等を行う	法人化している	小計	農作業受託のみを行う	農業生産等を行う	法人化している
	(経営体)	(経営体)	(経営体)	(経営体)	(経営体)	(経営体)	(経営体)	(経営体)
鳥取県	14,481	128	14,353	275	14,013	12	14,001	24
鳥取市	3,423	31	3,392	67	3,320	5	3,315	4
米子市	1,402	3	1,399	12	1,384	1	1,383	-
倉吉市	1,363	19	1,344	26	1,306	-	1,306	3
境港市	73	-	73	7	66	-	66	-
岩美町	317	4	313	11	299	-	299	-
若桜町	129	2	127	5	123	-	123	1
智頭町	290	-	290	4	288	-	288	3
八頭町	901	15	886	17	868	-	868	2
三朝町	331	-	331	4	319	-	319	-
湯梨浜町	588	8	580	7	568	1	567	1
琴浦町	959	2	957	20	931	-	931	4
北栄町	755	5	750	16	716	-	716	1
日吉津村	97	-	97	3	94	-	94	-
大山町	1,408	22	1,386	30	1,355	1	1,354	3
南部町	625	4	621	7	613	3	610	-
伯耆町	765	5	760	10	748	-	748	1
日南町	504	7	497	20	476	1	475	1
日野町	204	-	204	5	199	-	199	-
江府町	347	1	346	4	340	-	340	-

組織経営体				区分
小計	農作業受託のみを行う	農業生産等を行う	法人化している	
(経営体)	(経営体)	(経営体)	(経営体)	
468	116	352	251	鳥取県
103	26	77	63	鳥取市
18	2	16	12	米子市
57	19	38	23	倉吉市
7	-	7	7	境港市
18	4	14	11	岩美町
6	2	4	4	若桜町
2	-	2	1	智頭町
33	15	18	15	八頭町
12	-	12	4	三朝町
20	7	13	6	湯梨浜町
28	2	26	16	琴浦町
39	5	34	15	北栄町
3	-	3	3	日吉津村
53	21	32	27	大山町
12	1	11	7	南部町
17	5	12	9	伯耆町
28	6	22	19	日南町
5	-	5	5	日野町
7	1	6	4	江府町

3 林業経営体

(1) 組織形態別経営体数

区分	合 計	法 人 化 し						
		計	農事組合 法 人	会 社				
				小 計	株式会社	合名・合資 会 社	合同会社	相互会社
(経営体)	(経営体)	(経営体)	(経営体)	(経営体)	(経営体)	(経営体)	(経営体)	(経営体)
鳥取県	843	64	-	20	17	2	1	-
鳥取市	136	18	-	5	5	-	-	-
米子市	35	3	-	2	2	-	-	-
倉吉市	79	5	-	-	-	-	-	-
境港市	-	-	-	-	-	-	-	-
岩美町	18	-	-	-	-	-	-	-
若桜町	47	2	-	1	1	-	-	-
智頭町	55	4	-	2	2	-	-	-
八頭町	44	3	-	1	-	-	1	-
三朝町	86	8	-	-	-	-	-	-
湯梨浜町	4	-	-	-	-	-	-	-
琴浦町	30	1	-	1	1	-	-	-
北栄町	14	-	-	-	-	-	-	-
日吉津村	-	-	-	-	-	-	-	-
大山町	36	1	-	-	-	-	-	-
南部町	19	2	-	1	-	1	-	-
伯耆町	23	3	-	-	-	-	-	-
日南町	180	10	-	6	5	1	-	-
日野町	28	4	-	1	1	-	-	-
江府町	9	-	-	-	-	-	-	-

て い る					地方公共団 体・財産区	法人化し ていない	個人経営体	区分
各 種 団 体				その他の 法 人				
小 計	農 協	森林組合	その他の 各種団体					
(経営体)	(経営体)	(経営体)	(経営体)	(経営体)	(経営体)	(経営体)	(経営体)	
33	-	31	2	11	32	747	701	鳥取県
11	-	11	-	2	5	113	107	鳥取市
1	-	1	-	-	-	32	31	米子市
3	-	3	-	2	-	74	71	倉吉市
-	-	-	-	-	-	-	-	境港市
-	-	-	-	-	-	18	18	岩美町
1	-	1	-	-	9	36	35	若桜町
1	-	1	-	1	6	45	44	智頭町
1	-	1	-	1	1	40	40	八頭町
6	-	6	-	2	5	73	67	三朝町
-	-	-	-	-	-	4	4	湯梨浜町
-	-	-	-	-	2	27	22	琴浦町
-	-	-	-	-	-	14	14	北栄町
-	-	-	-	-	-	-	-	日吉津村
1	-	1	-	-	4	31	27	大山町
1	-	1	-	-	-	17	16	南部町
3	-	3	-	-	-	20	17	伯耆町
3	-	1	2	1	-	170	156	日南町
1	-	1	-	2	-	24	23	日野町
-	-	-	-	-	-	9	9	江府町

3 林業経営体

(2) 保有山林の状況

区分	所 有 山 林				借 入 山 林		保 有 山 林	
	経営体数	面 積	貸 付 山 林		経営体数	面 積	経営体数	面 積
			経営体数	面 積				
(経営体)	(a)	(経営体)	(a)	(経営体)	(a)	(経営体)	(a)	
鳥取県	831	3,052,497	45	209,387	22	1,638,875	837	4,481,985
鳥取市	132	294,101	10	42,309	4	398,520	134	650,312
米子市	35	807,479	2	8,400	1	223,500	35	1,022,579
倉吉市	78	166,664	4	1,288	2	284,486	79	449,862
境港市	-	-	-	-	-	-	-	-
岩美町	18	12,793	-	-	-	-	18	12,793
若桜町	46	375,813	4	32,773	-	-	46	343,040
智頭町	54	184,248	1	2,340	1	51	54	181,959
八頭町	44	133,329	-	-	-	-	44	133,329
三朝町	86	365,226	5	12,034	-	-	86	353,192
湯梨浜町	4	4,264	1	450	-	-	4	3,814
琴浦町	30	105,138	4	10,570	-	-	30	94,568
北栄町	14	8,919	-	-	-	-	14	8,919
日吉津村	-	-	-	-	-	-	-	-
大山町	36	175,778	7	92,111	-	-	36	83,667
南部町	18	38,805	-	-	2	1,574	19	40,379
伯耆町	23	25,143	-	-	2	150	23	25,293
日南町	178	285,668	5	6,550	8	2,413	179	281,531
日野町	27	60,591	1	500	2	728,181	28	788,272
江府町	8	8,538	1	62	-	-	8	8,476

保有山林のうち、 他に作業・管理 を任せている山林		保有山林以外で 他から作業・管を 任されている山林		区分
経営体数	面積	経営体数	面積	
(経営体)	(a)	(経営体)	(a)	
175	257,885	16	4,487,563	鳥取県
24	64,791	5	137,497	鳥取市
-	-	1	659,000	米子市
13	36,169	3	1,672,053	倉吉市
-	-	-	-	境港市
17	8,281	-	-	岩美町
2	22,351	1	350,000	若桜町
6	4,880	1	1,500	智頭町
10	13,609	-	-	八頭町
19	19,960	-	-	三朝町
1	450	-	-	湯梨浜町
4	2,062	-	-	琴浦町
3	237	-	-	北栄町
-	-	-	-	日吉津村
6	16,402	-	-	大山町
7	3,169	-	-	南部町
4	517	-	-	伯耆町
47	50,425	3	1,665,933	日南町
11	14,082	1	1,500	日野町
1	500	1	80	江府町

3 林業経営体

(3) 保有山林面積規模別経営体数

区分	計	保有山林 なし	3ha未満	3～5	5～10	10～20	20～30	30～50
	(経営体)	(経営体)	(経営体)	(経営体)	(経営体)	(経営体)	(経営体)	(経営体)
鳥取県	843	6	6	218	231	175	73	42
鳥取市	136	2	2	31	45	24	8	8
米子市	35	-	-	16	6	5	2	1
倉吉市	79	-	-	23	20	21	6	2
境港市	-	-	-	-	-	-	-	-
岩美町	18	-	-	8	7	2	1	-
若桜町	47	1	-	10	13	6	1	4
智頭町	55	1	-	6	9	18	5	6
八頭町	44	-	2	7	8	10	5	4
三朝町	86	-	-	23	25	19	4	5
湯梨浜町	4	-	-	-	2	2	-	-
琴浦町	30	-	-	9	8	5	4	1
北栄町	14	-	-	6	5	3	-	-
日吉津村	-	-	-	-	-	-	-	-
大山町	36	-	-	12	9	6	2	1
南部町	19	-	-	9	2	3	3	-
伯耆町	23	-	-	11	6	2	2	1
日南町	180	1	2	41	52	44	26	8
日野町	28	-	-	4	10	5	3	-
江府町	9	1	-	2	4	-	1	1

50 ~ 100	100 ~ 500	500~1,000	1,000ha以上	区分
(経営体)	(経営体)	(経営体)	(経営体)	
43	41	2	6	鳥取県
8	7	-	1	鳥取市
2	2	-	1	米子市
1	5	-	1	倉吉市
-	-	-	-	境港市
-	-	-	-	岩美町
2	8	1	1	若桜町
6	4	-	-	智頭町
5	3	-	-	八頭町
4	5	-	1	三朝町
-	-	-	-	湯梨浜町
1	2	-	-	琴浦町
-	-	-	-	北栄町
-	-	-	-	日吉津村
4	2	-	-	大山町
1	1	-	-	南部町
1	-	-	-	伯耆町
5	-	1	-	日南町
3	2	-	1	日野町
-	-	-	-	江府町

3 林業経営体

(4) 素材生産を行った経営体数と素材生産量

区分	計		保有山林の素材生産量		受託もしくは立木買いによる素材生産量			
	実経営体数	素材生産量	経営体数	素材生産量	経営体数	素材生産量	うち、立木買い	
							経営体数	素材生産量
(経営体)	(m3)	(経営体)	(m3)	(経営体)	(m3)	(経営体)	(m3)	
鳥取県	106	282,089	66	25,499	50	256,590	25	44,694
鳥取市	28	45,287	8	1,728	23	43,559	16	8,832
米子市	4	x	2	x	3	30,003	1	x
倉吉市	6	44,129	3	175	3	43,954	3	21,112
境港市	-	-	-	-	-	-	-	-
岩美町	-	-	-	-	-	-	-	-
若桜町	6	22,993	3	943	3	22,050	1	x
智頭町	15	4,528	14	2,918	3	1,610	-	-
八頭町	3	51,908	1	x	2	x	-	-
三朝町	1	x	1	x	-	-	-	-
湯梨浜町	-	-	-	-	-	-	-	-
琴浦町	2	x	2	x	-	-	-	-
北栄町	1	x	1	x	-	-	-	-
日吉津村	-	-	-	-	-	-	-	-
大山町	5	x	4	1,215	1	x	1	x
南部町	2	x	1	x	1	x	-	-
伯耆町	1	x	1	x	-	-	-	-
日南町	25	57,512	21	11,951	7	45,561	1	x
日野町	4	x	3	1,043	2	x	-	-
江府町	3	2,620	1	x	2	x	2	x

3 林業経営体

(5) 林業作業の受託を行った経営体数と受託面積

区分	林業作業 の受託を 行った実 経営体数	植 林		下刈りなど		間 伐		
		経営体数	面 積	経営体数	面 積	実経営体数	切捨間伐	
							経営体数	面 積
		(経営体)	(経営体)	(a)	(経営体)	(a)	(経営体)	(経営体)
鳥取県	38	11	22,475	18	130,630	30	16	122,126
鳥取市	7	2	14,581	4	68,360	7	3	53,462
米子市	2	1	1,000	1	23,000	1	1	2,000
倉吉市	2	1	3,433	1	18,277	1	1	31,449
境港市	-	-	-	-	-	-	-	-
岩美町	-	-	-	-	-	-	-	-
若桜町	2	-	-	1	200	2	2	12,000
智頭町	4	-	-	2	1,600	2	2	180
八頭町	3	1	105	1	406	3	1	2,105
三朝町	-	-	-	-	-	-	-	-
湯梨浜町	-	-	-	-	-	-	-	-
琴浦町	-	-	-	-	-	-	-	-
北栄町	-	-	-	-	-	-	-	-
日吉津村	-	-	-	-	-	-	-	-
大山町	1	-	-	1	100	-	-	-
南部町	2	1	87	2	3,210	1	1	2,622
伯耆町	-	-	-	-	-	-	-	-
日南町	11	4	1,869	4	12,077	10	4	15,308
日野町	2	1	1,400	1	3,400	2	1	3,000
江府町	2	-	-	-	-	1	-	-

利用間伐		主伐（請負）		主伐（立木買い）		区分
経営体数	面積	経営体数	面積	経営体数	面積	
(経営体)	(a)	(経営体)	(a)	(経営体)	(a)	
24	125,166	10	20,017	10	6,468	鳥取県
6	35,101	-	-	2	676	鳥取市
-	-	1	1,000	-	-	米子市
1	10,400	2	122	2	4,412	倉吉市
-	-	-	-	-	-	境港市
-	-	-	-	-	-	岩美町
1	4,000	1	15,000	1	150	若桜町
1	670	-	-	1	50	智頭町
3	35,850	1	105	-	-	八頭町
-	-	-	-	-	-	三朝町
-	-	-	-	-	-	湯梨浜町
-	-	-	-	-	-	琴浦町
-	-	-	-	-	-	北栄町
-	-	-	-	-	-	日吉津村
-	-	-	-	-	-	大山町
1	3,224	-	-	-	-	南部町
-	-	-	-	-	-	伯耆町
8	27,763	4	3,640	2	1,050	日南町
2	7,938	-	-	-	-	日野町
1	220	1	150	2	130	江府町

3 林業経営体

(6) 林業作業の受託料金収入規模別経営体数

区分	計	収入なし	50万円未満	50～100	100 ～ 300	300 ～ 500	500 ～ 1,000	1,000 ～ 3,000
	(経営体)	(経営体)	(経営体)	(経営体)	(経営体)	(経営体)	(経営体)	(経営体)
鳥取県	843	805	4	3	4	6	5	2
鳥取市	136	129	-	-	2	1	2	-
米子市	35	33	-	-	-	-	-	-
倉吉市	79	77	-	-	-	1	-	-
境港市	-	-	-	-	-	-	-	-
岩美町	18	18	-	-	-	-	-	-
若桜町	47	45	-	-	-	-	1	-
智頭町	55	51	2	-	-	2	-	-
八頭町	44	41	-	1	-	-	-	1
三朝町	86	86	-	-	-	-	-	-
湯梨浜町	4	4	-	-	-	-	-	-
琴浦町	30	30	-	-	-	-	-	-
北栄町	14	14	-	-	-	-	-	-
日吉津村	-	-	-	-	-	-	-	-
大山町	36	35	1	-	-	-	-	-
南部町	19	17	1	-	-	-	-	-
伯耆町	23	23	-	-	-	-	-	-
日南町	180	169	-	1	1	2	2	-
日野町	28	26	-	-	1	-	-	-
江府町	9	7	-	1	-	-	-	1

3,000 ～ 5,000 (経営体)	5,000万 ～ 1億円 (経営体)	1～2 (経営体)	2～3 (経営体)	3～5 (経営体)	5億円以上 (経営体)	区分
2	6	2	1	2	1	鳥取県
-	-	-	-	2	-	鳥取市
-	1	1	-	-	-	米子市
-	-	-	-	-	1	倉吉市
-	-	-	-	-	-	境港市
-	-	-	-	-	-	岩美町
-	1	-	-	-	-	若桜町
-	-	-	-	-	-	智頭町
-	1	-	-	-	-	八頭町
-	-	-	-	-	-	三朝町
-	-	-	-	-	-	湯梨浜町
-	-	-	-	-	-	琴浦町
-	-	-	-	-	-	北栄町
-	-	-	-	-	-	日吉津村
-	-	-	-	-	-	大山町
1	-	-	-	-	-	南部町
-	-	-	-	-	-	伯耆町
1	3	1	-	-	-	日南町
-	-	-	1	-	-	日野町
-	-	-	-	-	-	江府町

3 林業経営体

(7) 雇用者の状況

区分	計			男			女			150日以上 従事した 人数
	雇い入れた 実経営体数	実人数	のべ人日	経営体数	実人数	のべ人日	経営体数	実人数	のべ人日	
	(経営体)	(人)	(人日)	(経営体)	(人)	(人日)	(経営体)	(人)	(人日)	
鳥取県	45	573	90,582	43	528	84,373	12	45	6,209	258
鳥取市	9	189	24,173	9	179	23,245	3	10	928	46
米子市	2	16	3,437	2	16	3,437	-	-	-	13
倉吉市	6	100	23,619	6	92	21,662	1	8	1,957	67
境港市	-	-	-	-	-	-	-	-	-	-
岩美町	-	-	-	-	-	-	-	-	-	0
若桜町	2	9	1,880	2	9	1,880	-	-	-	7
智頭町	3	34	71	3	34	71	-	-	-	0
八頭町	4	89	16,771	4	77	14,492	2	12	2,279	61
三朝町	1	15	15	1	15	15	-	-	-	0
湯梨浜町	-	-	-	-	-	-	-	-	-	0
琴浦町	2	2	480	2	2	480	-	-	-	0
北栄町	-	-	-	-	-	-	-	-	-	0
日吉津村	-	-	-	-	-	-	-	-	-	-
大山町	2	12	100	2	10	90	1	2	10	0
南部町	2	27	4,487	1	18	4,230	2	9	257	11
伯耆町	1	7	14	1	7	14	-	-	-	0
日南町	8	44	8,780	7	42	8,485	2	2	295	39
日野町	2	28	6,545	2	26	6,062	1	2	483	13
江府町	1	1	210	1	1	210	-	-	-	1

用語の解説

【農林業経営体調査】

(1) 農林業経営体

農林業経営体

農林産物の生産を行うか又は委託を受けて農林業作業を行い、生産又は作業に係る面積・頭羽数が、次の規定のいずれかに該当する事業を行う者をいう。

- (1) 経営耕地面積が30 a 以上の規模の農業
- (2) 農作物の作付面積又は栽培面積、家畜の飼養頭羽数又は出荷羽数、その他の事業の規模が次の農林業経営体の基準以上の農業

①露地野菜作付面積	15 a
②施設野菜栽培面積	350 m ²
③果樹栽培面積	10 a
④露地花き栽培面積	10 a
⑤施設花き栽培面積	250 m ²
⑥搾乳牛飼養頭数	1 頭
⑦肥育牛飼養頭数	1 頭
⑧豚飼養頭数	15 頭
⑨採卵鶏飼養羽数	150 羽
⑩ブロイラー年間出荷羽数	1,000 羽
⑪その他	調査期日前1年間に於ける農業生産物の総販売額50万円に相当する事業の規模
- (3) 権原に基づいて育林又は伐採（立木竹のみを譲り受けてする伐採を除く。）を行うことができる山林（以下「保有山林」という。）の面積が3 ha以上の規模の林業（調査実施年を計画期間に含む「森林経営計画」を策定している者又は調査期日前5年間に継続して林業を行い、育林若しくは伐採を実施した者に限る。）
- (4) 農作業の受託の事業
- (5) 委託を受けて行う育林若しくは素材生産又は立木を購入して行う素材生産の事業（ただし、素材生産については、調査期日前1年間に200m³以上の素材を生産した者に限る。）

農業経営体

農林業経営体のうち、(1)、(2)又は(4)のいずれかに該当する事業を行う者をいう。

林業経営体

農林業経営体のうち、(3)又は(5)のいずれかに該当する事業を行う者をいう。

個人経営体

個人（世帯）で事業を行う経営体をいう。なお、法人化して事業を行う経営体は含まない。

団体経営体 | 個人経営体以外の経営体をいう。

(2) 組織形態別

法人化している
(法人経営体) | 農林業経営体のうち、法人化して事業を行う者をいう。

農事組合法人 | 農業協同組合法(昭和22年法律第132号)に基づき、「組合員の農業生産についての協業を図ることによりその共同の利益を増進すること」を目的として設立された法人をいう。

会社 | 次のいずれかに該当するものをいう。

株式会社 | 会社法(平成17年法律第86号)に基づき、株式会社の組織形態をとっているものをいう。なお、会社法の施行に伴う関係法律の整備等に関する法律(平成17年法律第87号)に定める特例有限会社の組織形態をとっているものを含む。

合名・合資会社 | 会社法に基づき、合名会社又は合資会社の組織形態をとっているものをいう。

合同会社 | 会社法に基づき、合同会社の組織形態をとっているものをいう。

相互会社 | 保険業法(平成7年法律第105号)に基づき、保険会社のみが認められている中間法人であり、加入者自身を構成員とすることから、お互いが構成員のために保険業務を行う団体をいう。

各種団体 | 次のいずれかに該当するものをいう。

農協 | 農業協同組合法に基づき組織された組合で、農業協同組合、農業協同組合の連合組織(経済連等)が該当する。

森林組合 | 森林組合法(昭和53年法律第36号)に基づき組織された組合で、森林組合、生産森林組合、森林組合連合会が該当する。

その他の各種
団体 | 農業保険法(昭和22年法律第185号)に基づき組織された農業共済組合や農業関係団体、又は森林組合以外の組合等の団体が該当する。林業公社(第3セクター)もここに含める。

その他の法人 | 農事組合法人、会社及び各種団体以外の法人で、公益法人、宗教法人、医療法人、NPO法人などが該当する。

地方公共団体・財
産区 | 地方公共団体とは、都道府県及び市区町村をいう。
財産区とは、地方自治法(昭和22年法律第67号)に基づき、市区町村の一部で財産を有し、又は公の施設を設け、当該財産等の管理・処分・廃止に関する機能を有する特別地方公共団体をいう。

(3) 労働力等

経営主	農業（林業）経営の管理運営の中心となっている者をいい、生産品目や規模、請け負う農業作業（林業作業）の決定、具体的な作業時期や作業体制、労働や資本の投入、資金調達といった経営全般を主宰する者をいう。
世帯員	原則として住居と生計を共にしている者をいう。調査日現在出稼ぎ等に出ていてその家になくても生計を共にしている者は含むが、通学や就職のため他出して生活している子弟は除く。 また、住み込みの雇人も除く。
役員・構成員	役員とは、会社等の組織経営における役員をいう。 構成員とは、集落営農や協業経営における構成員をいう。 なお、役員会に出席するだけの者は含まない
後継者	5年以内に農業（林業）経営を引き継ぐ後継者（予定者を含む。）をいう。
親族	経営主の3親等内（1親等：父、母、子 2親等：祖父母、孫、兄弟姉妹 3親等：曾祖父母、曾孫、叔父、叔母、甥、姪）の親族をいう。
親族以外の経営内部の人材	農業（林業）経営における親族以外の役員または雇用している者をいう。
経営外部の人材	上記以外の者をいう。
5年以内に農業を引き継がない	農業経営を開始または農業経営を引き継いだ直後であり、5年以内に農業経営を引き継がないことをいう。
雇用者	農業（林業）経営のために雇った「常雇い」及び「臨時雇い」（手間替え・ゆい（労働交換）、手伝い（金品の授受を伴わない無償の受け入れ労働）を含む。）の合計をいう。 農業経営の場合は、農業または農業生産関連事業のいずれかまたは両方のために雇った人をいう。
常雇い	あらかじめ、年間7か月以上の契約（口頭の契約でもよい。）で主に農業（林業）経営のために雇った人（期間を定めずに雇った人を含む。）をいう。 年間7か月以上の契約で雇っている外国人技能実習生を含める。 農業経営の場合は、農業または農業生産関連事業のいずれかまたは両方のために雇った人をいう。

臨時雇い

「常雇い」に該当しない日雇い、季節雇いなど農業（林業）経営のために一時的に雇った人のことをいい、手間替え・ゆい（労働交換）、手伝い（金品の授受を伴わない無償の受け入れ労働）を含む。

なお、農作業（林業作業）を委託した場合の労働は含まない。

また、主に農業（林業）以外の事業のために雇った人が一時的に農業（林業）経営に従事した場合及び「常雇い」として7か月以上の契約で雇った人がそれ未満で辞めた場合を含む。

農業経営の場合は、農業又は農業生産関連事業のいずれか、又は両方のために雇った人をいう。

（4）農業経営体

ア 土地

経営耕地

調査期日現在で農林業経営体が経営している耕地（けい畔を含む田、樹園地及び畑）をいい、自ら所有し耕作している耕地（自作地）と、他から借りて耕作している耕地（借入耕地）の合計である。土地台帳の地目や面積に関係なく、実際の地目別の面積とした。

経営耕地の取扱い方

- (1) 他から借りている耕地は、届出の有無に関係なく、また、口頭の賃借契約によるものも、全て借り受けている者の経営耕地（借入耕地）とした。
- (2) 請負耕作や委託耕作などと呼ばれるものであっても、実際は一般の借入れと同じと考えられる場合は、その耕作を借り受けて耕作している者の経営耕地（借入耕地）とした。
- (3) 耕起又は稲刈り等のそれぞれの作業を単位として、作業を請け負う者に委託している場合は、その耕地は委託者の経営耕地とした。
- (4) 委託者が、収穫物の全てをもらい受ける契約で、作物の栽培一切を人に任せ、その代わりあらかじめ決めてある一定の耕作料を相手に支払う場合は、その耕地は委託者の経営耕地とした。
- (5) 調査期日前1年間に1作しか行われなかった耕地で、その1作の期間を人に貸し付けていた場合は、貸し付けた者の経営耕地とはせず、貸付耕地（借り受けた側の経営耕地）とした。なお、「また小作」している耕地も、「また小作している農家」の経営耕地（借入耕地）とした。
- (6) 共有の耕地を割地として各戸で耕作している場合や、河川敷、官公有地内で耕作している場合も経営耕地（借入耕地）とした。
- (7) 協業で経営している耕地は、自分の土地であっても、自らの経営耕地とはせず、協業経営体の経営耕地とした。
- (8) 他の市区町村や他の都道府県に通って耕作（出作）している耕地でも、全てその農林業経営体の経営耕地とした。したがって、〇〇県や〇〇町の経営耕地面積として計上されているものは、その県や町に居住している農林業経営体が経営している経営耕地の面積であり、いわゆる属人統計であることに留意する必要がある。

耕地の取扱い方

- (1) 耕地面積には、けい畔を含めた。棚田などでけい畔がかなり広い面積を占める場合には、本地面積の2割に当たる部分だけを田の面積に入れ（斜面の面積ではなく、水平面積を入れる。）、残りの部分については耕地以外の土地とした。
- (2) 災害や労力の都合などで調査期日前1年間作物を栽培していなくても、ここ数年の間に再び耕作する意思のある土地は耕地とした。
しかし、ここ数年の間に再び耕作する意思のない土地は耕地とはしなかった。
- (3) 新しく開墾した土地は、は種できるように整地した状態になっていても、調査期日までに1回も作付けしていなければ耕地とはしなかった。
- (4) 宅地内でも1a以上まとまった土地に農作物を栽培している場合は耕地とした。
- (5) ハウス、ガラス室などの敷地は耕地とした。
また、コンクリート床などで地表から植物体が遮断されている場合や、きのこ栽培専門のもの敷地は耕地とはしなかった。ただし、農地法第43条に基づきコンクリート床など転換した農地は耕地とした。
- (6) 普通畑に牧草を作っている場合は耕地とした。また、林野を耕起して作った牧草地（いわゆる造成草地）も耕地とした。
なお、施肥・補はんなどの肥培管理をしている牧草栽培地は、は種後何年経過していても耕地とし、肥培管理をやめていて近く更新することが確定していないものは耕地以外の土地とした。
- (7) 堤防と河川・湖沼との間にある土地に作物を栽培している場合は耕地とした。
- (8) 植林用苗木を栽培している土地は耕地とした。
- (9) 肥培管理を行っているたけのこ、くり、くるみ、山茶、こうぞ、みつまた、はぜ、こりやなぎ、油桐、あべまき、うるし、つばきなどの栽培地は耕地とした（刈敷程度は肥培管理とみなさない。）。

田

耕地のうち、水をたたえるためのけい畔のある土地をいう。

水をたたえるということは、人工かんがいによるものだけではなく、自然に耕地がかんがいされるようなものも含めた。したがって、天水田、湧水田なども田とした。

- (1) 陸田（もとは畑であったが、現在はけい畔を作り水をたたえるようにしてある土地やたん水のためビニールを張り水稻を作っている土地）も田とした。
- (2) ただし、もとは田であってけい畔が残っていても、果樹・桑・茶など永年性の木本性周年植物を栽培している耕地は田とせず樹園地とした。また、同様にさとうきびを栽培していれば普通畑とした。
なお、水をたたえるためのけい畔を作らず畑地にかんがいしている土地は、たとえ水稻を作っていても畑とした。

畑	<p>耕地のうち田と樹園地を除いた耕地をいう。</p> <p>なお、焼畑、切替畑（林野で抜根せず、火入れにより作物を栽培する畑及び畑と山林を輪番し、切り替えて利用する畑）など不安定な土地も畑とした。</p>
樹園地	<p>木本性周年作物を規則的又は連続的に栽培している土地で果樹、茶、桑などが1 a以上まとまっているもの（一定の畝幅及び株間を持ち、前後左右に連続して栽培されていることをいう。）で肥培管理している土地をいう。</p> <p>花木類などを5年以上栽培している土地もここに含めた。</p> <p>なお、樹園地に間作している場合は、利用面積により普通畑と樹園地に分けて計上した。</p>
イ 農産物の販売	
農産物販売金額	<p>肥料代、農薬代、飼料代等の諸経費を差引く前の売上金額（消費税を含む。）をいう。</p>
ウ 農業経営組織別	
単一経営	<p>農産物販売金額のうち、主位部門の販売金額が8割以上の経営体をいう。</p>
複合経営	<p>単一経営以外をいい、農産物販売金額のうち、主位部門の販売金額が8割未満（販売のなかった経営体を除く）の経営体をいう。</p>
エ 農業生産	
(ア) 販売目的の作物	
販売目的の作物	<p>販売を目的で作付け（栽培）した作物であり、自給用のみを作付け（栽培）した場合は含めない。</p> <p>また、販売目的で作付け（栽培）したものを、たまたまその一部を自給向けにした場合は含めた。</p>
(イ) 販売目的の家畜	
乳用牛	<p>現在搾乳中の牛（乾乳中の牛を含む。）のほか、将来搾乳する目的で飼っている牛、種牛（種牛候補を含む。）及びと殺前に一時肥育している乳廃牛をいう。</p> <p>なお、肉用として肥育している未経産牛や肉用のおす牛、産後すぐ（1週間程度）に肉用として売る予定の子牛は、ここには含めずに肉用牛に含めた。</p>
肉用牛	<p>肉用を目的として飼養している乳用牛以外の牛をいう。</p> <p>乳用牛、肉用牛の区分は、品種区分ではなく、利用目的によって区分しており、乳用種のおすばかりでなく、子取り用のめす牛や未経産のめす牛も肥育を目的として飼養している場合は肉用牛とした。</p>

和牛と乳用種の交雑種	<p>乳用種のめすに肉用種のおすを交配し生産された、いわゆるF1牛をいう。</p> <p>なお、F1牛のめすに肉用種のおすを交配し生産されたF1クロス牛も含む。</p>
豚	<p>自ら肥育し、肉用として販売することを目的に飼養している豚及び子取り用に飼養している6か月齢以上のめす豚をいう。</p>
採卵鶏	<p>卵の販売目的で飼養している鶏（ひなどりを含む。）をいう。</p> <p>種鶏やブロイラー、愛玩用の東天紅・尾長鳥・ちゃぼなどは含まない。</p> <p>なお、廃鶏も調査期日現在でまだ飼養していれば、便宜上ここに含めた。</p>
ブロイラー	<p>当初から食用に供する目的で飼養し、原則としてふ化後3か月未満で肉用として出荷した鶏をいう。</p> <p>肉用種、卵用種は問わない。</p>
オ 農作業の受託 農作業の受託	<p>農家等から農作業の全部または一部を請け負うことをいう。</p>
カ 農業経営の取組 農業生産関連事業	<p>「農産物の加工」、「小売業」、「観光農園」、「貸農園・体験農園」、「農家民宿」、「農家レストラン」及び「海外への輸出」など農業生産に関連した事業をいう。</p>
農産物の加工	<p>販売を目的として、自ら生産した農産物をその使用割合の多少にかかわらず用いて加工している事業をいう。</p>
小売業	<p>自ら生産した農産物やその加工品を消費者などに販売している（インターネットや行商などにより店舗をもたないで販売している場合を含む。）事業や、消費者などと販売契約して直送する事業をいう。</p> <p>なお、自らが経営に参加していない直売所等は含まない。</p>
観光農園	<p>農業を営む者が、観光客等を対象に、自ら生産した農産物の収穫等の一部の農作業を体験させ又はほ場を観賞させて、料金を得ている事業をいう。</p>
貸農園・体験農園等	<p>所有又は借り入れている農地を、第三者を経由せず、農園利用方式等により非農業者に利用させ、使用料を得ている事業をいう。</p> <p>なお、自己所有耕地を地方公共団体・農協が経営する市民農園に有償で貸与しているものは含まない。</p>

農家民宿	農業を営む者が、旅館業法（昭和23年法律第138号）に基づき都道府県知事等の許可を得て、観光客等の第三者を宿泊させ、自ら生産した農産物や地域の食材をその使用割合の多少にかかわらず用いた料理を提供し、料金を得ている事業をいう。
農家レストラン	農業を営む者が、食品衛生法（昭和22年法律第233号）に基づき、都道府県知事等の許可を得て、不特定の者に、自ら生産した農産物や地域の食材をその使用割合の多少にかかわらず用いた料理を提供し代金を得ている事業をいう。
海外への輸出	農業を営む者が、収穫した農産物等を直接または商社や団体を経由（手続きの委託や販売の代行のため）して海外へ輸出している場合、又は輸出を目的として農産物を生産している場合をいう。
再生可能エネルギー発電	農林地等において再生することが可能な資源（バイオマス、太陽光、水力等）から発電している事業をいう。
青色申告	不動産所得、事業所得、山林所得のある人で、納税地の所轄税務署長の承認を受けた人が確定申告を行う際に、一定の帳簿を備え付け、日々の取引を記帳し、その記録にもとづいて申告する制度をいう。
正規の簿記	損益計算書と貸借対照表が導き出せる組織的な簿記の方式（一般的には複式簿記）を行っている場合をいう。
簡易簿記	「正規の簿記」以外の簡易な帳簿による記帳を行っている場合をいう。
現金主義	現金主義による所得計算の特例を受けている場合をいう。
有機農業	化学肥料及び農薬を使用せず、遺伝子組換え技術も利用しない農業のことで、減化学肥料・減農薬栽培は含まない。 また、自然農法に取り組んでいる場合や有機JASの認証を受けていない方でも、化学肥料及び農薬を使用せず、遺伝子組換え技術も利用しないで農業に取り組んでいる場合を含む。
農業経営を行うためにデータを活用	効率的かつ効果的な農業経営を行うためにデータ（財務、市況、生産履歴、生育状況、気象状況、栽培管理などの情報）を活用することをいい、次のいずれかの場合をいう。
データを取得して活用	気象、市況、土壌状態、地図、栽培技術などの経営外部データを取得するツールとしてスマートフォン、パソコン、タブレット、携帯電話、新聞などを用いて、取得したデータを効率的かつ効果的な農業経営を行うために活用することをいう。

データを取得 ・記録して活用	「データを取得して活用」で取得した経営外部データに加え、財務、生産履歴、栽培管理、ほ場マップ情報、土壌診断情報などの経営内部データをスマートフォン、パソコン、タブレット、携帯電話などを用いて、取得したものをこれに記録して効率的かつ効果的な農業経営を行うために活用することをいう。
データを取得 ・分析して活用	「データを取得して活用」や「データを取得・記録して活用」で把握したデータに加え、センサー、ドローン、カメラなどを用いて、気温、日照量、土壌水分・養分量、CO ₂ 濃度などのほ場環境情報や、作物の大きさ、開花日、病気の発生などの生育状況といった経営内部データを取得し、専用のアプリ、パソコンのソフトなどで分析（アプリ・ソフトの種類、分析機能の水準などは問わない。）して効率的かつ効果的な農業経営を行うために活用することをいう。

(5) 個人経営体

ア 主副業別

主業経営体	農業所得が主（世帯所得の50%以上が農業所得）で、調査期日前1年間に自営農業に60日以上従事している65歳未満の世帯員がいる個人経営体をいう。
準主業経営体	農外所得が主（世帯所得の50%未満が農業所得）で、調査期日前1年間に自営農業に60日以上従事している65歳未満の世帯員がいる個人経営体をいう。
副業的経営体	調査期日前1年間に自営農業に60日以上従事している65歳未満の世帯員がいない個人経営体及び準主業経営体以外の個人経営体をいう。
農業専従者	調査期日前1年間に自営農業に150日以上従事した世帯員をいう。

イ 農業従事者等

農業従事者	15歳以上の世帯員のうち、調査期日前1年間に自営農業に従事した者をいう。
基幹的農業従事者	15歳以上の世帯員のうち、ふだん仕事として主に自営農業に従事している者をいう。

(6) 林業経営体

ア 保有山林の状況

保有山林 | 自らが林業経営に利用できる（している）山林をいう。

イ 素材生産

素材生産量 | 素材とは丸太のことをさし、原木ともいう。
丸太の体積を表し、一般的には立方メートル（ m^3 ）の単位で表示する。
なお、立木買いによる素材生産量を含む。

立木買いによる
素材生産 | 立木を購入し、伐木して素材生産することをいう。

ウ 林業作業

林業作業の受託 | 他人の林業作業（立木買いによる素材生産を含む。）を請け負うことをいう。

植林 | 山林とするために、伐採跡地や山林でなかった土地に、苗木の植付け、種子の播付け、挿し木などをすることをいう。

下刈りなど | 林木の健全な育成のために行う下刈り、除伐、つる切り、枝打ち、雪起こしなどの植林から間伐までの保育作業をいう。
なお、作業を年2回以上同一区画で行った場合あるいは同一区画で別々の作業を行った場合の面積は、実面積とした。

間伐 | 林木を健全に成長させるため、立木密度を調整し、劣勢木、不用木など林木の一部を伐採することをいう。
このうち、間伐材を林外に運搬し他に利用した場合は利用間伐、間伐材を林内に放置したままにした場合は切捨間伐とした。

主伐 | 一定の林齢に生育した立木を、用材等で販売するために伐採（被害木の伐採は含まない。）することをいう。
なお、主伐には、一度に全面積を伐採する皆伐と、区画内の立木を何回かに分けて抜き切りする択伐があるが、択伐の場合であっても、面積は、伐採した全体の区画とした。

(7) 総農家

農家	<p>調査期日現在で、経営耕地面積が10 a 以上の農業を営む世帯又は経営耕地面積が10 a 未満であっても、調査期日前1年間に於ける農産物販売金額が15万円以上あった世帯をいう。</p> <p>なお、「農業を営む」とは、営利又は自家消費のために耕種、養畜、養蚕、又は自家生産の農産物を原料とする加工を行うことをいう。</p>
販売農家	<p>経営耕地面積が30 a 以上又は調査期日前1年間に於ける農産物販売金額が50万円以上の農家をいう。</p>
自給的農家	<p>経営耕地面積が30 a 未満かつ調査期日前1年間に於ける農産物販売金額が50万円未満の農家をいう。</p>
農作業受託のみを行う経営体	<p>農業経営体のうち、農家等から委託を受けて農作業を行う経営体のうち、調査期日現在で10 a 以上の経営耕地を有さず、かつ、調査期日前1年間に於ける農産物販売金額が15万円未満の経営体をいう。</p>
農業生産を行う経営体	<p>農業経営体のうち、上記以外の経営体をいう。</p>

問合せ先

連絡先：鳥取県令和新时代創造本部

統計課経済統計担当

電話：0857-26-7109

ファクシミリ：0857-23-5033